

Palazzo per un grande giornale politico quotidiano (stile a scelta. Prova di sviluppo: particolare)

Consonni, Paolo

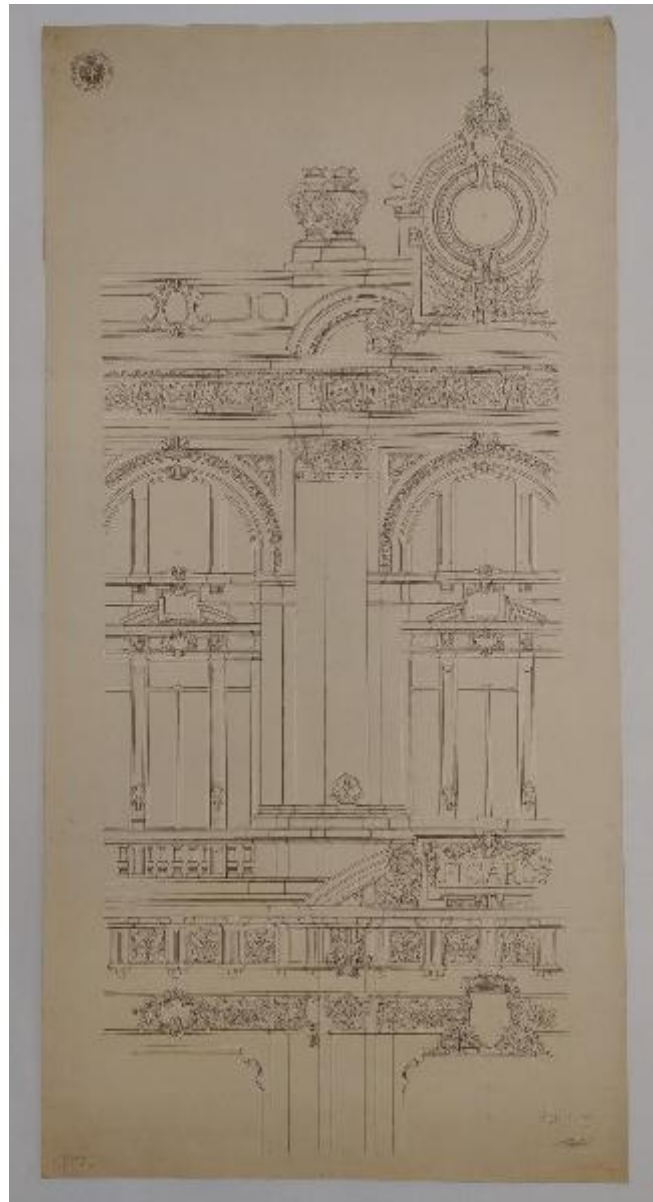

Link risorsa: <https://www.lombardiabeniculturali.it/opere-arte/schede/4t060-04025/>

Scheda SIRBeC: <https://www.lombardiabeniculturali.it/opere-arte/schede-complete/4t060-04025/>

CODICI

Unità operativa: 4t060

Numero scheda: 4025

Codice scheda: 4t060-04025

Tipo scheda: D

Livello ricerca: C

CODICE UNIVOCO

Codice regione: 03

Numero catalogo generale: 03236403

Ente schedatore: S27

Ente competente: S27

OGGETTO

Categoria dell'oggetto: disegno

OGGETTO

Definizione: disegno

QUANTITA'

Numero: 1

SOGGETTO

Categoria generale: architettura

Identificazione: palazzo per un giornale

Titolo: Palazzo per un grande giornale politico quotidiano (stile a scelta. Prova di sviluppo: particolare)

LOCALIZZAZIONE GEOGRAFICO-AMMINISTRATIVA

INDICAZIONE DEL CONTENITORE FISICO

Codice del contenitore fisico: 21440

Categoria del contenitore fisico: architettura

LOCALIZZAZIONE GEOGRAFICO-AMMINISTRATIVA ATTUALE

Stato: Italia

Regione: Lombardia

Provincia: MI

Nome provincia: Milano

Codice ISTAT comune: 015146

Comune: Milano

COLLOCAZIONE SPECIFICA

Tipologia: palazzo

Denominazione: Palazzo di Brera

Indirizzo: Via Brera, 28

Codice della scheda ILC: SWLI1-00001

Denominazione struttura conservativa - livello 1: Accademia di Belle Arti di Brera

Collocazione originaria: SI

Altra denominazione [1 / 3]: Palazzo della Pinacoteca di Brera

Altra denominazione [2 / 3]: Palazzo della Pinacoteca di Brera

Altra denominazione [3 / 3]: Palazzo dell'Accademia di Brera

DATI PATRIMONIALI E COLLEZIONI

Sezione: Disegni Architettura Concorso Clerichetti

INVENTARIO

Denominazione: Inventario corrente

Data: 2013

Numero: DS 3066

CRONOLOGIA

CRONOLOGIA GENERICA

Secolo: sec. XX

CRONOLOGIA SPECIFICA

Da: 1900/01/29

A: 1900/02/14

Motivazione cronologia: fonte archivistica

DEFINIZIONE CULTURALE

AUTORE

Ruolo: esecutore

Nome di persona o ente: Consonni, Paolo

Tipo intestazione: P

Dati anagrafici/Periodo di attività: 14/07/1876-1901

Note: Nato a Milano (cfr. ASAB, CARPI B IV 06).

Motivazione dell'attribuzione: firma

DATI TECNICI

MATERIA E TECNICA

Materia: carta

Tecnica [1 / 2]: matita

Tecnica [2 / 2]: penna

MISURE

Parte: foglio

Unità: mm.

Altezza: 959

Larghezza: 483

Validità: ca.

DATI ANALITICI

ISCRIZIONI [1 / 4]

Classe di appartenenza: documentaria

Tecnica di scrittura: a penna

Posizione: al recto in basso a sinistra

Trascrizione: (N°2)

ISCRIZIONI [2 / 4]

Classe di appartenenza: firma

Tecnica di scrittura: a penna

Posizione: al recto in basso a destra

Trascrizione: PConsonni

ISCRIZIONI [3 / 4]

Classe di appartenenza: descrittiva

Tecnica di scrittura: a penna

Posizione: al recto in basso a destra

Trascrizione: Rapp. 1:20

ISCRIZIONI [4 / 4]

Classe di appartenenza: descrittiva

Tecnica di scrittura: a penna

Posizione: al recto all'interno della parte figurata

Trascrizione: FIGARO

STEMMI, EMBLEMI, MARCHI

Classe di appartenenza: timbro a inchiostro

Qualificazione: amministrativo

Identificazione: Accademia di Belle Arti di Brera / Milano

Quantità: 1

Posizione: al recto in alto a sinistra

Descrizione: R. ACCADEMIA DI BELLE ARTI / MILANO

Notizie storico-critiche

Questo disegno fa parte di una serie di 8 tavole presentate da Paolo Consonni come prova di sviluppo degli esami per la patente di Professore di disegno architettonico e del Concorso Clerichetti del 1899 (titoli conseguiti nel 1900). Il tema della prova di sviluppo era scelto dalla Commissione d'Esame tra quelli già assegnati ai candidati per le tre prove estemporanee, in questo caso la terza: "palazzo di un grande giornale politico quotidiano". Si tenne tra il 29/01/1900 e il 14/02/1900 (cfr. ASAB, TEA G III 04).

Consonni era stato inoltre licenziato al corso superiore d'architettura nel 1899 con il massimo dei voti (10/ 10 e medaglia d'argento).

Nel 1901 parteciperà e vincerà la Pensione Oggioni (cfr. ASAB, CARPI B IV 06).

CONSERVAZIONE

STATO DI CONSERVAZIONE

Stato di conservazione: buono

Indicazioni specifiche: polvere

CONDIZIONE GIURIDICA E VINCOLI

CONDIZIONE GIURIDICA

Indicazione generica: proprietà Stato

Indicazione specifica: Accademia di Belle Arti di Brera

Indirizzo: Via Brera, 28 - 20121 Milano (MI)

ACQUISIZIONE

Tipo acquisizione: norma concorsuale/ Concorso Clerichetti

Data acquisizione: 1900

Luogo acquisizione: MI/ Milano/ Accademia di Brera

FONTI E DOCUMENTI DI RIFERIMENTO

DOCUMENTAZIONE FOTOGRAFICA

Codice univoco della risorsa: SW_D_4t060-04025_IMG-0000000001

Genere: documentazione allegata

Tipo: fotografia digitale colore

Codice identificativo: 4t060-04025-0000000001

Collocazione del file nell'archivio locale: DisegniArchitetturaConcorsoClerichetti

Nome del file originale: DS_3066.jpg

COMPILAZIONE

COMPILAZIONE

Anno di redazione: 2013

Ente compilatore: Accademia di Belle Arti di Brera

Nome [1 / 2]: Marchini, Gloria

Nome [2 / 2]: Merlo, Federica

Funzionario responsabile: Valli, Francesca