

Ritratto di Emilio Pagani

Amisani, Giuseppe

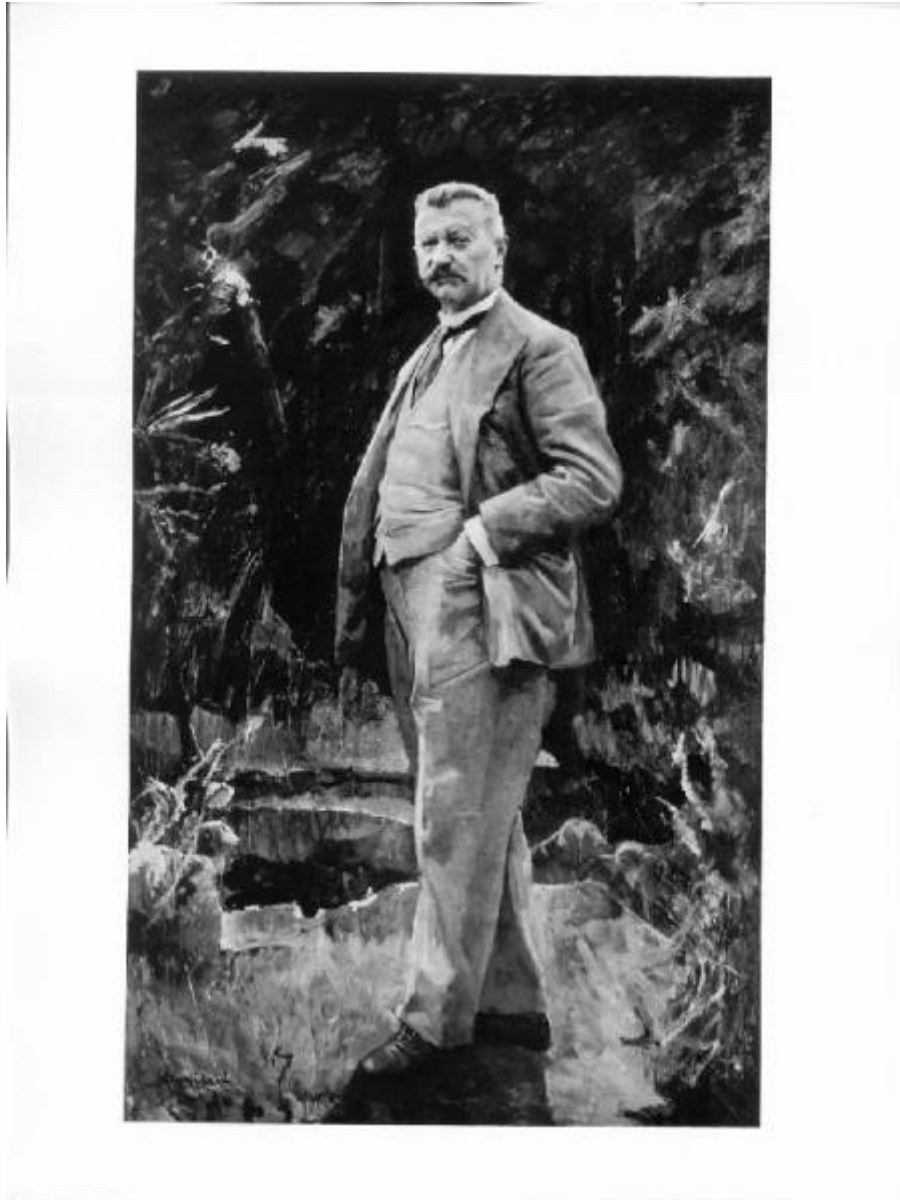

Link risorsa: <https://www.lombardiabeniculturali.it/opere-arte/schede/8g030-00069/>

Scheda SIRBeC: <https://www.lombardiabeniculturali.it/opere-arte/schede-complete/8g030-00069/>

CODICI

Unità operativa: 8g030

Numero scheda: 69

Codice scheda: 8g030-00069

Tipo scheda: OA

Livello ricerca: C

CODICE UNIVOCO

Codice regione: 03

Numero catalogo generale: 00098500

Ente schedatore: R03/ S27

Ente competente: S27

OGGETTO

Categoria dell'oggetto: pittura

OGGETTO

Definizione: dipinto

Identificazione: opera isolata

Disponibilità del bene: reale

SOGGETTO

Categoria generale: Ritratto

Identificazione: Ritratto di Emilio Pagani

LOCALIZZAZIONE GEOGRAFICO-AMMINISTRATIVA

INDICAZIONE DEL CONTENITORE FISICO

Codice del contenitore fisico: 27252

Categoria del contenitore fisico: architettura

LOCALIZZAZIONE GEOGRAFICO-AMMINISTRATIVA ATTUALE

Stato: Italia

Regione: Lombardia

Provincia: MI

Nome provincia: Milano

Codice ISTAT comune: 015146

Comune: Milano

COLLOCAZIONE SPECIFICA

Tipologia: palazzo

Denominazione: Azienda di Servizi alla Persona Istituti Milanesi Martinitt e Stelline e Pio Albergo Trivulzio

Indirizzo: Via Trivulzio, 15

Codice della scheda ILC: RL550-15060

Collocazione originaria: SI

Altra denominazione [1 / 3]: Palazzo Triulzio

Altra denominazione [2 / 3]: Corio Figliodoni Visconti

Altra denominazione [3 / 3]: Palazzo Trivulzio Brivio Sforza

DATI PATRIMONIALI E COLLEZIONI

INVENTARIO

Data: 1990

Collocazione: archivio

Numero: n. 33 ?

STIMA [1 / 2]

STIMA [2 / 2]

CRONOLOGIA

CRONOLOGIA GENERICA

Secolo: sec. XX

Frazione di secolo: primo quarto

CRONOLOGIA SPECIFICA

Da: 1934

Validità: ca.

A: 1934

Validità: ca.

Motivazione cronologia: bibliografia

DEFINIZIONE CULTURALE

AUTORE

Ruolo: esecutore

Nome di persona o ente: Amisani, Giuseppe

Tipo intestazione: P

Dati anagrafici/Periodo di attività: 1881/ 1941

Motivazione dell'attribuzione: documentazione

COMMITTENZA

Data: sec. XX

Circostanza: dono

Nome: Consiglio Orfanotrofi e Pio Albergo Trivulzio - Orfanotrofio maschile

Fonte: documentazione

DATI TECNICI

MATERIA E TECNICA

Materia: tela

Tecnica: pittura a olio

MISURE

Unità: cm

Altezza: 200

Larghezza: 120

Indicazioni sul soggetto: Personaggi: Emilio Pagani.

DATI ANALITICI

ISCRIZIONI

Classe di appartenenza: documentaria

Tecnica di scrittura: a pennello

Tipo di caratteri: corsivo

Posizione: in basso a sinistra

Trascrizione: AMISANI

Notizie storico-critiche

Emilio Pagani frequentò la scuola di disegno dei Martinitt, successivamente si specializzò nell'incisione di medaglie e distintivi e intraprese con il fratello Guido l'attività industriale. In seguito alla sua morte, avvenuta nel 1933, il suo patrimonio passò al fratello, come stabilito nel testamento. Alla morte di quest'ultimo, avvenuta il 30 novembre 1953, pervennero all'Orfanotrofio Maschile oltre a degli stabili anche il ritratto di Emilio Pagani. L'opera venne eseguita dal pittore Giuseppe Amisani ed è contemporanea a quella realizzata nel 1934 dallo stesso artista per l'Ospedale Maggiore in cui propone lo stesso schema compositivo e analoghi caratteri stilistici. La figura del benefattore, caratterizzata da un'attenta resa psicologica e notevole evidenza plastica, è presentata in piedi al centro del dipinto. Alle spalle del personaggio è raffigurato uno sfondo mosso ed imprecisato, giocato su colori chiari e luminosi, stesi con una pennellata spezzata e veloce, in sintonia con le esperienze pittoriche provenienti dai soggiorni dell'Amisani in Brasile e in Egitto. Il rigore compositivo dell'opera ed il suo accentuato realismo segnano un avvicinamento dell'artista ai modi del Novecento italiano.

CONSERVAZIONE

STATO DI CONSERVAZIONE [1 / 2]

Data: 1994

Stato di conservazione: buono

STATO DI CONSERVAZIONE [2 / 2]

Data: 2013

Stato di conservazione: discreto

CONDIZIONE GIURIDICA E VINCOLI

CONDIZIONE GIURIDICA

Indicazione generica: proprietà Ente pubblico non territoriale

Indicazione specifica: Azienda di Servizi alla Persona Istituti Milanesi Martinitt e Stelline e Pio Albergo Trivulzio

Indirizzo: Via Marostica, 8 - 20146 Milano (MI)

FONTI E DOCUMENTI DI RIFERIMENTO

DOCUMENTAZIONE FOTOGRAFICA

Codice univoco della risorsa: SC_OA_8g030-00069_IMG-0000465593

Genere: documentazione allegata

Tipo: fotografia b/n

Codice identificativo: SBAS MI 0037676/SB

Visibilità immagine: 1

Nome del file originale: SB037676.jpg

FONTI E DOCUMENTI

Genere: documentazione esistente

Tipo: fascicolo

Nome dell'archivio: A.P.A.T.M.S.

Posizione: O.M., Origine e Dotazione, Eredità e Legati, Testatori, PA

BIBLIOGRAFIA

Genere: bibliografia specifica

Autore: Biscottini P.

Titolo libro o rivista: 200 anni di solidarietà milanese nei 100 quadri restaurati da Trivulzio, Martinitt e Stelline.

Titolo contributo: scheda n. 76

Luogo di edizione: Milano

Anno di edizione: 1990

V., pp., nn.: pp. 66-69

V., tavv., figg.: p. 66

MOSTRE

Titolo: Trivulzio, Martinitt e Stelline

Luogo, sede espositiva, data: Milano, 1990

COMPILAZIONE

COMPILAZIONE

Anno di redazione: 1994

Ente compilatore: S27

Nome: Bianchi, E.

Funzionario responsabile: Maderna, Valentina

TRASCRIZIONE PER INFORMATIZZAZIONE

Anno di trascrizione/informatizzazione: 2006

Nome: ARTPAST/ Ranzi, Anna

Ente compilatore: S27

AGGIORNAMENTO-REVISIONE [1 / 4]

Anno di aggiornamento/revisione: 1995

Nome: Menconi, D.

Ente compilatore: ASP Istituti Milanesi Martinitt e Stelline e Pio Albergo Trivulzio

AGGIORNAMENTO-REVISIONE [2 / 4]

Anno di aggiornamento/revisione: 2006

Nome: ARTPAST/ Ranzi, Anna

Ente compilatore: S27

AGGIORNAMENTO-REVISIONE [3 / 4]

Anno di aggiornamento/revisione: 2013

Nome: Amaglio, Silvia

Ente compilatore: ASP Istituti Milanesi Martinitt e Stelline e Pio Albergo Trivulzio

AGGIORNAMENTO-REVISIONE [4 / 4]

Anno di aggiornamento/revisione: 2024

Nome: Ceriani, Francesco

Ente compilatore: S27

Referente scientifico: Cenedella, Cristina

Funzionario responsabile: Cavalleri, Federica