

Giacomo Bassani

Bassani, Lucia

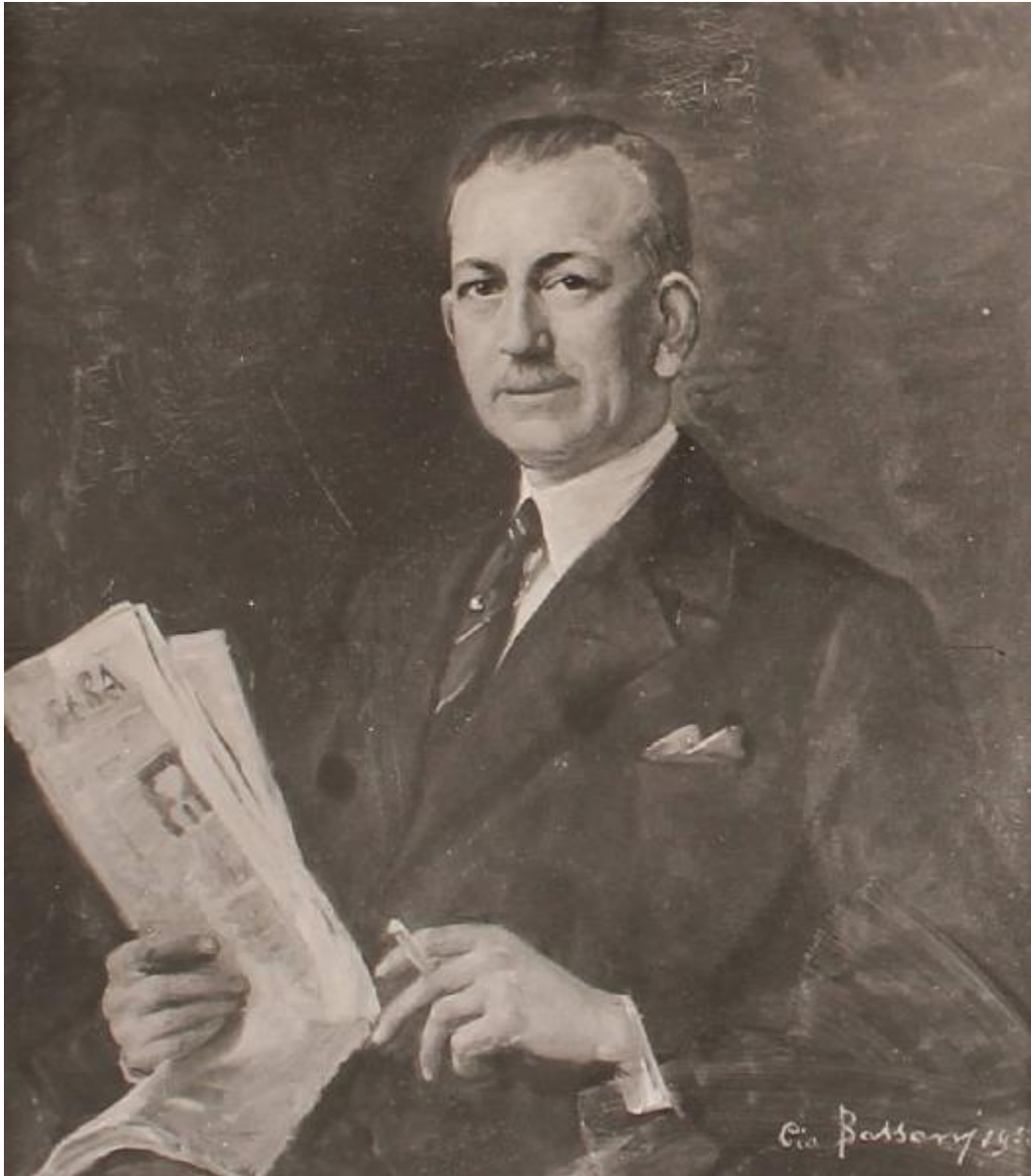

Link risorsa: <https://www.lombardiabeniculturali.it/opere-arte/schede/8g060-00196/>

Scheda SIRBeC: <https://www.lombardiabeniculturali.it/opere-arte/schede-complete/8g060-00196/>

CODICI

Unità operativa: 8g060

Numero scheda: 196

Codice scheda: 8g060-00196

Tipo scheda: OA

Livello ricerca: I

CODICE UNIVOCO

Codice regione: 03

Numero catalogo generale: 02140923

Ente schedatore: R03/ ASP Istituti Milanesi Martinitt e Stelline e Pio Albergo Trivulzio

Ente competente: S27

OGGETTO

Categoria dell'oggetto: pittura

OGGETTO

Definizione: dipinto

Identificazione: opera isolata

Disponibilità del bene: reale

SOGGETTO

Categoria generale: ritratto

Identificazione: Giacomo Bassani

LOCALIZZAZIONE GEOGRAFICO-AMMINISTRATIVA

INDICAZIONE DEL CONTENITORE FISICO

Codice del contenitore fisico: 27252

Categoria del contenitore fisico: architettura

LOCALIZZAZIONE GEOGRAFICO-AMMINISTRATIVA ATTUALE

Stato: Italia

Regione: Lombardia

Provincia: MI

Nome provincia: Milano

Codice ISTAT comune: 015146

Comune: Milano

COLLOCAZIONE SPECIFICA

Tipologia: palazzo

Denominazione: Azienda di Servizi alla Persona Istituti Milanesi Martinitt e Stelline e Pio Albergo Trivulzio

Indirizzo: Via Trivulzio, 15

Altra denominazione [1 / 3]: Palazzo Triulzio

Altra denominazione [2 / 3]: Corio Figliodoni Visconti

Altra denominazione [3 / 3]: Palazzo Trivulzio Brivio Sforza

CRONOLOGIA

CRONOLOGIA GENERICA

Secolo: sec. XX

CRONOLOGIA SPECIFICA

Da: 1900

Validità: ca.

A: 1977

Validità: ca.

DEFINIZIONE CULTURALE

AUTORE

Ruolo: esecutore

Nome di persona o ente: Bassani, Lucia

Tipo intestazione: P

Dati anagrafici/Periodo di attività: 1896-1977

DATI TECNICI

MATERIA E TECNICA

Materia: tela

Tecnica: pittura

MISURE

Unità: cm

Altezza: 130

Larghezza: 117

Indicazioni sul soggetto: Personaggi: Giacomo Bassani. Oggetti: giornale.

DATI ANALITICI

Notizie storico-critiche

La pittrice Lucia Bassani, conosciuta come Cia B., nacque a Milano nel 1896. Si formò all'Accademia di Brera dove ebbe per maestro Camillo Rapetti approfondendo poi la sua preparazione artistica con Cesare Tallone. Presente alle esposizioni braidensi, a quelle della Permanente e della Famiglia Artistica fin dal 1916, Lucia Bassani si affermò nel 1924 alla Mostra del Ritratto Femminile di Monza, dove aveva presentato il ritratto di Paola Borboni e quello della contessa Medolago, considerati fra i suoi lavori migliori.

CONSERVAZIONE

STATO DI CONSERVAZIONE

Data: 2013

Stato di conservazione: discreto

CONDIZIONE GIURIDICA E VINCOLI

CONDIZIONE GIURIDICA

Indicazione generica: proprietà Ente pubblico non territoriale

Indicazione specifica: Azienda di Servizi alla Persona Istituti Milanesi Martinitt e Stelline e Pio Albergo Trivulzio

Indirizzo: Via Marostica, 8 - 20146 Milano (MI)

FONTI E DOCUMENTI DI RIFERIMENTO

DOCUMENTAZIONE FOTOGRAFICA

Codice univoco della risorsa: SC_OA_8g060-00196_IMG-0000466109

Genere: documentazione allegata

Tipo: fotografia digitale b/n

Codice identificativo: OA_02140923

Nome del file originale: OA_02140923.jpg

COMPILAZIONE

COMPILAZIONE

Anno di redazione: 2013

Ente compilatore: ASP Istituti Milanesi Martinitt e Stelline e Pio Albergo Trivulzio

Nome: Amaglio, Silvia

Referente scientifico: Cenedella, Cristina

TRASCRIZIONE PER INFORMATIZZAZIONE

Anno di trascrizione/informatizzazione: 2013

Nome: Amaglio, Silvia

Ente compilatore: ASP Istituti Milanesi Martinitt e Stelline e Pio Albergo Trivulzio