

Polittico di San Rocco

Cesare da Sesto

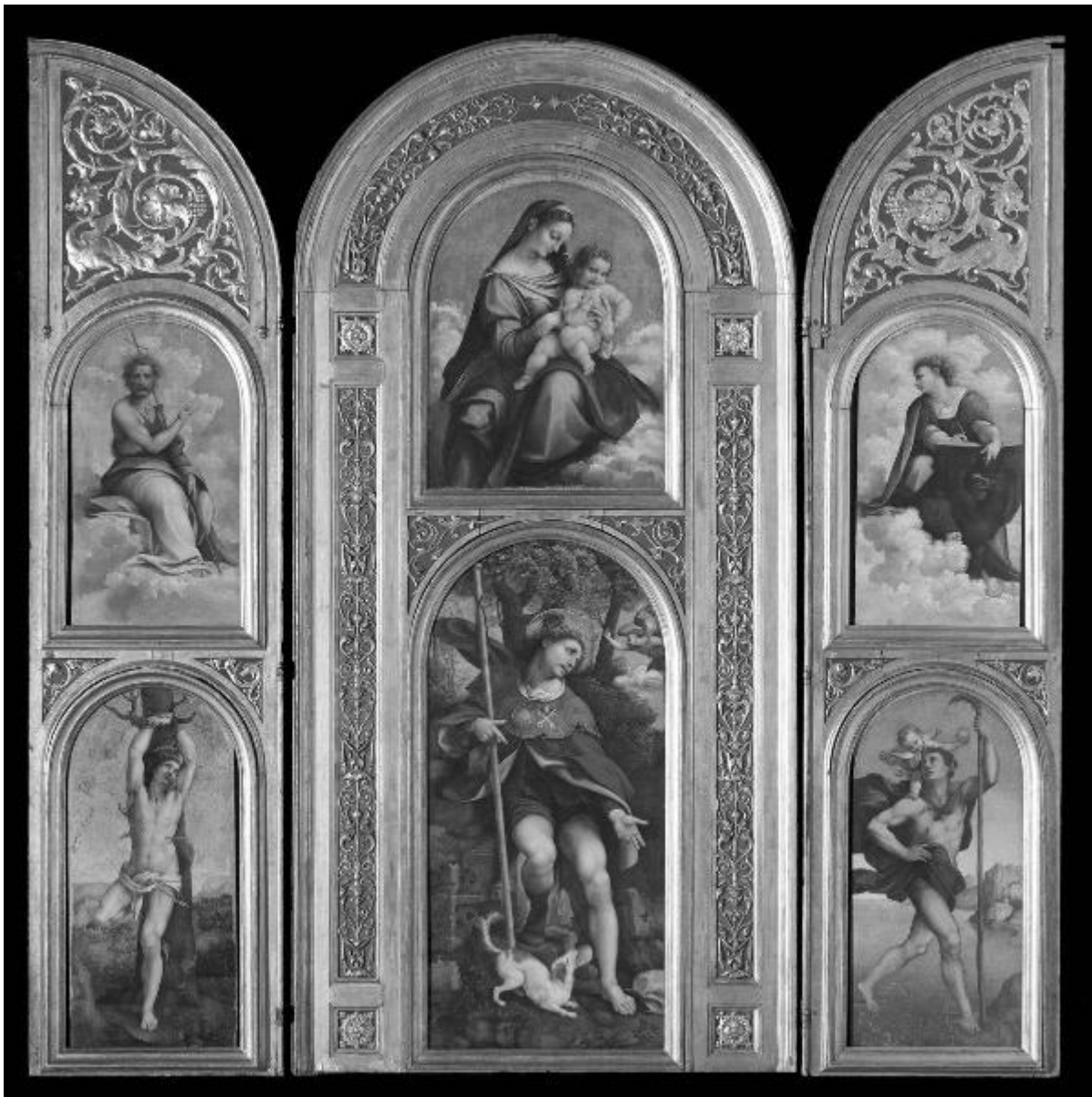

Link risorsa: <https://www.lombardiabeniculturali.it/opere-arte/schede/B0280-00004/>

Scheda SIRBeC: <https://www.lombardiabeniculturali.it/opere-arte/schede-complete/B0280-00004/>

CODICI

Unità operativa: B0280

Numero scheda: 4

Codice scheda: B0280-00004

Tipo scheda: OA

Livello ricerca: C

CODICE UNIVOCO

Codice regione: 03

Numero catalogo generale: 00659567

Ente schedatore: R03/ Raccolte Artistiche del Castello Sforzesco

Ente competente: S27

RELAZIONI

STRUTTURA COMPLESSA

Codice IDK della scheda madre: B0280-00004

RELAZIONI CON ALTRI BENI

Tipo relazione: è compreso

Tipo scheda: COL

Codice IDK della scheda correlata: COL-RL480-0000006

OGGETTO

Categoria dell'oggetto: pittura

OGGETTO

Definizione: polittico

Denominazione: Polittico di San Rocco

Disponibilità del bene: reale

LOCALIZZAZIONE GEOGRAFICO-AMMINISTRATIVA

INDICAZIONE DEL CONTENITORE FISICO

Codice del contenitore fisico: 19

Categoria del contenitore fisico: architettura

LOCALIZZAZIONE GEOGRAFICO-AMMINISTRATIVA ATTUALE

Stato: Italia

Regione: Lombardia

Provincia: MI

Nome provincia: Milano

Codice ISTAT comune: 015146

Comune: Milano

COLLOCAZIONE SPECIFICA

Tipologia: castello

Denominazione: Castello Sforzesco - complesso

Indirizzo: Piazza Castello

Denominazione struttura conservativa - livello 1: Raccolte Artistiche del Castello Sforzesco

Denominazione struttura conservativa - livello 2: Pinacoteca del Castello Sforzesco

Tipologia struttura conservativa: museo

Altra denominazione [1 / 2]: Castello di Porta Giovia

Altra denominazione [2 / 2]: Castello di Porta Giovia

ACCESSIBILITA' DEL BENE

Specifiche: polittico sostenuto da struttura metallica e composto dalle tavole inv. 468-473

DATI PATRIMONIALI E COLLEZIONI

Sezione: Pinacoteca

INVENTARIO [1 / 6]

Denominazione: Inventario corrente

Data: 1915

Numero: 0468

Transcodifica del numero di inventario: 0468

INVENTARIO [2 / 6]

Denominazione: Inventario corrente

Data: 1915

Numero: 469

Transcodifica del numero di inventario: 0469

INVENTARIO [3 / 6]

Denominazione: Inventario corrente

Data: 1915

Numero: 470

Transcodifica del numero di inventario: 0470

INVENTARIO [4 / 6]

Denominazione: Inventario corrente

Data: 1915

Numero: 471

Transcodifica del numero di inventario: 0471

INVENTARIO [5 / 6]

Denominazione: Inventario corrente

Data: 1915

Numero: 472

Transcodifica del numero di inventario: 0472

INVENTARIO [6 / 6]

Denominazione: Inventario corrente

Data: 1915

Numero: 473

Transcodifica del numero di inventario: 0473

CRONOLOGIA

CRONOLOGIA GENERICA

Secolo: sec. XVI

Frazione di secolo: primo quarto

CRONOLOGIA SPECIFICA

Da: 1523

A: 1523

Motivazione cronologia: documentazione

DEFINIZIONE CULTURALE

AUTORE

Nome di persona o ente: Cesare da Sesto

Tipo intestazione: P

Dati anagrafici/Periodo di attività: 1477/ 1523

Motivazione dell'attribuzione: documentato

AMBITO CULTURALE

Denominazione: ambito lombardo

DATI TECNICI

MISURE

Parte: cornice

Unità: cm

Altezza: 278

Larghezza: 276

RESTAURI E ANALISI

RESTAURI [1 / 4]

Data: 1924

Note
cfr. documenti relativi al restauro tra cui lettera di ringraziamento al restauratore Carlo Moroni ("che, dopo la morte del compianto Luigi Cavenaghi può chiamarsi il restauratore ufficiale dei Musei d'Arte") del 28 novembre 1924 a nome del sindaco, conservati in copia nella cartella "Cesare da Sesto" in Ufficio Conservatore

Nome operatore: Moroni, Carlo

Ente finanziatore: Comune di Milano

RESTAURI [2 / 4]

Data: 1955

Nome operatore: Arrigoni

RESTAURI [3 / 4]

Data: 1972

Nome operatore: Brambilla Barcilon, Pinin

RESTAURI [4 / 4]

Data: 2018-2019

Responsabile scientifico: Tasso, Francesca

Note: Relazione di restauro presente nella cartella "Cesare da Sesto" in Ufficio Conservatore

Nome operatore: Parma, Luigi

CONDIZIONE GIURIDICA E VINCOLI

CONDIZIONE GIURIDICA

Indicazione generica: proprietà Ente pubblico territoriale

Indicazione specifica: Comune di Milano

Indirizzo: Piazza della Scala, 2 - 20121 Milano

FONTI E DOCUMENTI DI RIFERIMENTO

DOCUMENTAZIONE FOTOGRAFICA [1 / 7]

Genere: documentazione allegata

Tipo: fotocolor

Autore: Studio Saporetti

Data: 2002/00/00

Codice identificativo: 0468a_FC

Formato: 10x12

Visibilità immagine: 2

Collocazione del file nell'archivio locale: Pinacoteca\Colori

Nome del file originale: 0468a_FC.jpg

DOCUMENTAZIONE FOTOGRAFICA [2 / 7]

Codice univoco della risorsa: SC_OA_B0280-00004_IMG-0000644951

Genere: documentazione allegata

Tipo: fotocolor

Autore: Studio Saporetti

Data: 2002/00/00

Codice identificativo: CRA

Note: fotocolor digitalizzato in b/n

Formato: 10x12

Collocazione del file nell'archivio locale: Pinacoteca

Nome del file originale: 0468_FCBN.jpg

DOCUMENTAZIONE FOTOGRAFICA [3 / 7]

Codice univoco della risorsa: SC_OA_B0280-00004_IMG-0000644952

Genere: documentazione allegata

Tipo: fotografia b/n

Codice identificativo: B0020448

Visibilità immagine: 1

Collocazione del file nell'archivio locale: Pinacoteca

Nome del file originale: B0020448.jpg

DOCUMENTAZIONE FOTOGRAFICA [4 / 7]

Codice univoco della risorsa: SC_OA_B0280-00004_IMG-0000644953

Genere: documentazione allegata

Tipo: fotografia b/n

Codice identificativo: B0020449

Visibilità immagine: 1

Collocazione del file nell'archivio locale: Pinacoteca

Nome del file originale: B0020449.jpg

DOCUMENTAZIONE FOTOGRAFICA [5 / 7]

Codice univoco della risorsa: SC_OA_B0280-00004_IMG-0000644954

Genere: documentazione allegata

Tipo: fotografia b/n

Codice identificativo: B0020450

Visibilità immagine: 1

Collocazione del file nell'archivio locale: Pinacoteca

Nome del file originale: B0020450.jpg

DOCUMENTAZIONE FOTOGRAFICA [6 / 7]

Codice univoco della risorsa: SC_OA_B0280-00004_IMG-0000644955

Genere: documentazione allegata

Tipo: fotografia b/n

Codice identificativo: B0020451

Visibilità immagine: 1

Collocazione del file nell'archivio locale: Pinacoteca

Nome del file originale: B0020451.jpg

DOCUMENTAZIONE FOTOGRAFICA [7 / 7]

Codice univoco della risorsa: SC_OA_B0280-00004_IMG-0000644956

Genere: documentazione allegata

Tipo: fotografia b/n

Codice identificativo: B0020452

Visibilità immagine: 1

Collocazione del file nell'archivio locale: Pinacoteca

Nome del file originale: B0020452.jpg

COMPILAZIONE

COMPILAZIONE

Anno di redazione: 2016

Ente compilatore: Raccolte Artistiche del Castello Sforzesco

Nome: Gerolami, Luciana

Funzionario responsabile: Basso, Laura

AGGIORNAMENTO-REVISIONE

Anno di aggiornamento/revisione: 2022

Nome: Tosi, Luca

Funzionario responsabile: Tosi, Luca