

Composizione astratta

Iaria, Teresa

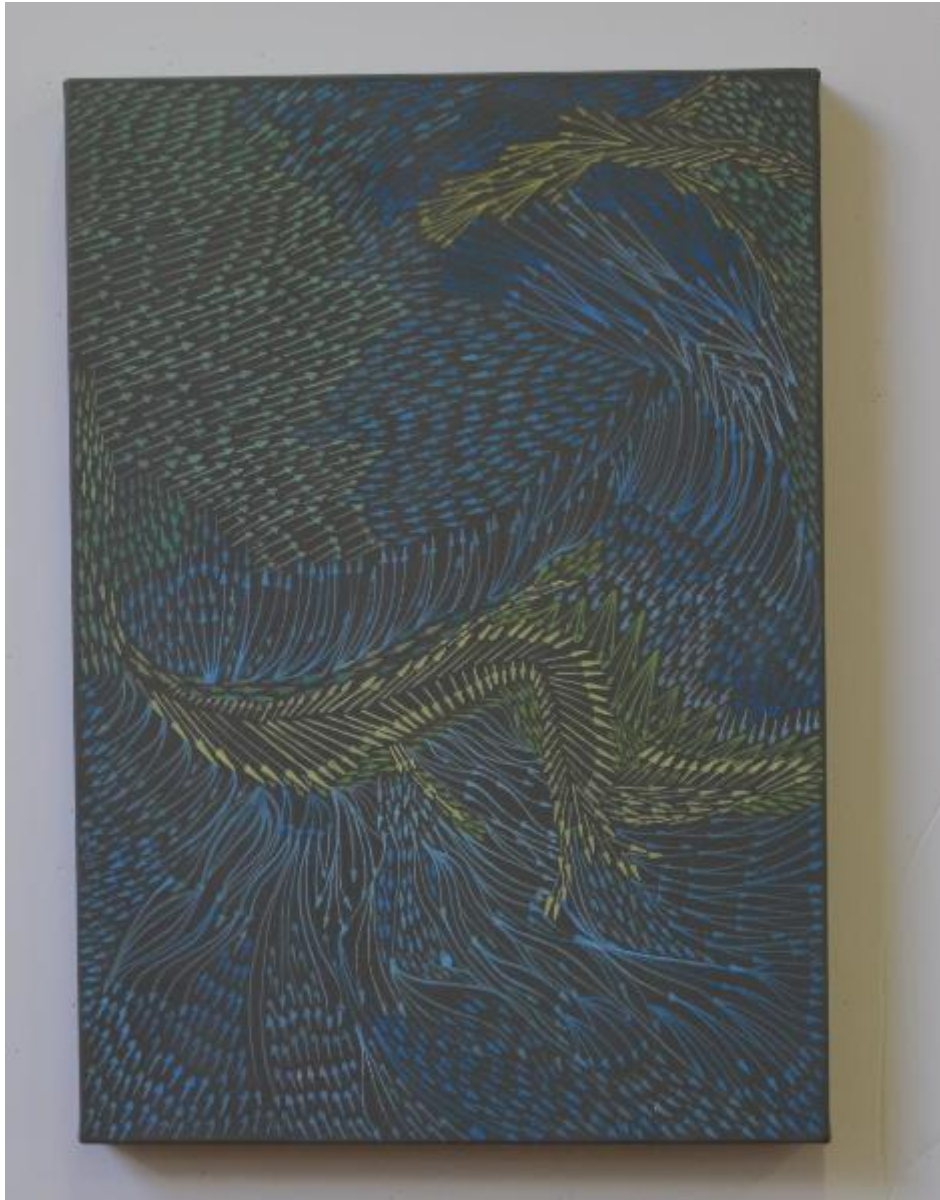

Link risorsa: <https://www.lombardiabeniculturali.it/opere-arte/schede/SW4t1-00080/>

Scheda SIRBeC: <https://www.lombardiabeniculturali.it/opere-arte/schede-complete/SW4t1-00080/>

CODICI

Unità operativa: SW4t1

Numero scheda: 80

Codice scheda: SW4t1-00080

Tipo scheda: OA

Livello ricerca: C

CODICE UNIVOCO

Codice regione: 03

Ente schedatore: R03/ Accademia di Belle Arti di Brera

Ente competente: S27

OGGETTO

Categoria dell'oggetto: pittura

OGGETTO

Definizione: disegno

SOGGETTO

Categoria generale: composizioni di invenzione

Identificazione: Composizione astratta

LOCALIZZAZIONE GEOGRAFICO-AMMINISTRATIVA

INDICAZIONE DEL CONTENITORE FISICO

Codice del contenitore fisico: 21440

Categoria del contenitore fisico: architettura

LOCALIZZAZIONE GEOGRAFICO-AMMINISTRATIVA ATTUALE

Stato: Italia

Regione: Lombardia

Provincia: MI

Nome provincia: Milano

Codice ISTAT comune: 015146

Comune: Milano

COLLOCAZIONE SPECIFICA

Tipologia: palazzo

Denominazione: Palazzo di Brera

Indirizzo: Via Brera, 28

Denominazione struttura conservativa - livello 1: Accademia di Belle Arti di Brera

Altra denominazione [1 / 4]: Palazzo della Pinacoteca di Brera

Altra denominazione [2 / 4]: Palazzo della Pinacoteca di Brera

Altra denominazione [3 / 4]: Palazzo dell'Accademia di Brera

Altra denominazione [4 / 4]: Palazzo dell'Accademia di Brera

DATI PATRIMONIALI E COLLEZIONI

Sezione: Disegni Fondo Contemporaneo

INVENTARIO

Denominazione: Inventario corrente

Data: 2020

Numero: IC.IAR. 1

CRONOLOGIA

CRONOLOGIA GENERICA

Secolo: sec. XXI

Frazione di secolo: inizio

CRONOLOGIA SPECIFICA

Da: 2015

Validità: post

A: 2015

Validità: ante

Motivazione cronologia: documentazione

DEFINIZIONE CULTURALE

AUTORE

Ruolo: esecutore

Nome di persona o ente: Iaria, Teresa

Tipo intestazione: P

Dati anagrafici/Periodo di attività: 1960 ca.-

Motivazione dell'attribuzione: firma

AMBITO CULTURALE

Denominazione: ambito italiano

Motivazione dell'attribuzione: documentazione

DATI TECNICI

MATERIA E TECNICA

Materia: tela

Tecnica: acrilici

MISURE

Parte: tela

Unità: mm.

Altezza: 505

Larghezza: 350

Spessore: 35

Indicazioni sul soggetto: Composizione astratta

DATI ANALITICI

ISCRIZIONI

Tecnica di scrittura: a matita

Posizione: al verso in basso a destra

Trascrizione: Teresa Iaria 2015 / Residenza d'artista Isola Comacina / dal 6 al 17 luglio 2015

STEMMI, EMBLEMI, MARCHI

Classe di appartenenza: timbro a inchiostro

Quantità: 1

Posizione: al verso in basso al centro

Descrizione: I. ACCADEMIA DI BELLE ARTI DI BRERA

Notizie storico-critiche: Opera realizzata per la Residenza d'Artista, Isola Comacina.

CONSERVAZIONE

STATO DI CONSERVAZIONE

Stato di conservazione: buono

CONDIZIONE GIURIDICA E VINCOLI

CONDIZIONE GIURIDICA

Indicazione generica: proprietà Stato

Indicazione specifica: Accademia di Belle Arti di Brera

Indirizzo: Via Brera, 28 - 20121 Milano (MI)

ACQUISIZIONE

Tipo acquisizione: donazione

Luogo acquisizione: MI/ Milano/ Accademia di Brera

FONTI E DOCUMENTI DI RIFERIMENTO

DOCUMENTAZIONE FOTOGRAFICA

Codice univoco della risorsa: SW_OA_SW4t1-00080_IMG-0000000001

Genere: documentazione allegata

Tipo: fotografia digitale colore

Codice identificativo: SW4t1-00080-0000000001

Nome del file originale: IC.IAR.1.JPG

COMPILAZIONE

COMPILAZIONE

Anno di redazione: 2020

Ente compilatore: Accademia di Belle Arti di Brera

Nome: Colombo, Alice

Referente scientifico: Mariani, Anna

Funzionario responsabile: Gigante, Rita