

Scaldabagno

produzione italiana

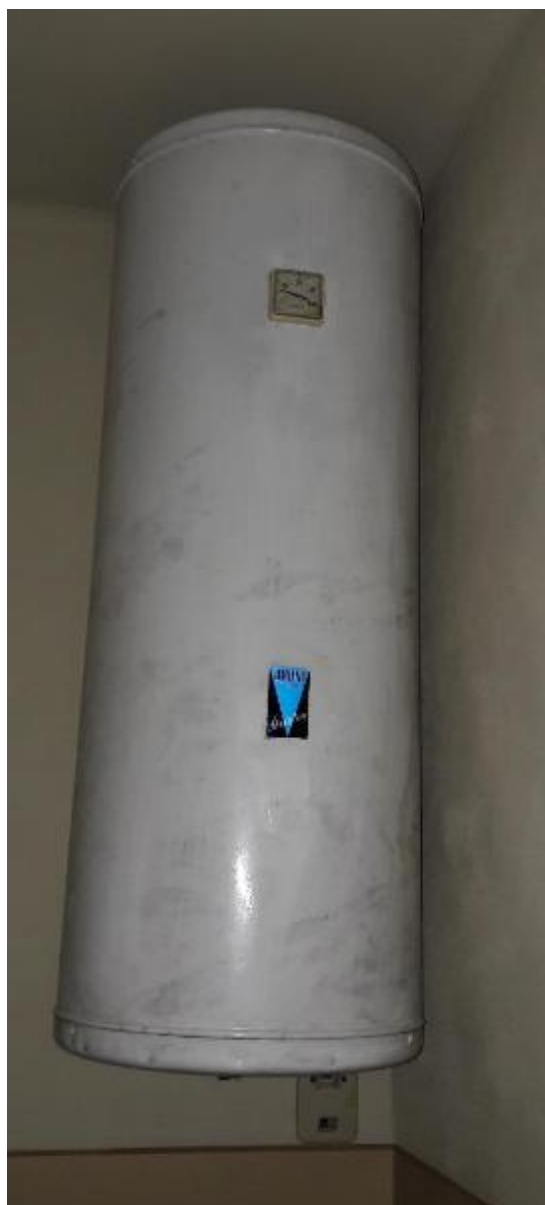

Link risorsa: <https://www.lombardiabeniculturali.it/opere-arte/schede/SWDI1-00129/>

Scheda SIRBeC: <https://www.lombardiabeniculturali.it/opere-arte/schede-complete/SWDI1-00129/>

CODICI

Unità operativa: SWDI1

Numero scheda: 129

Codice scheda: SWDI1-00129

Tipo scheda: OA

Livello ricerca: P

CODICE UNIVOCO

Codice regione: 03

Ente schedatore: R03/ FAI - Fondo Ambiente Italiano

Ente competente: R03

OGGETTO

Categoria dell'oggetto: arredi e suppellettili

OGGETTO

Definizione: scaldabagno

Identificazione: opera isolata

LOCALIZZAZIONE GEOGRAFICO-AMMINISTRATIVA

INDICAZIONE DEL CONTENITORE FISICO

Codice del contenitore fisico: 28084

Categoria del contenitore fisico: architettura

LOCALIZZAZIONE GEOGRAFICO-AMMINISTRATIVA ATTUALE

Stato: Italia

Regione: Lombardia

Provincia: VA

Nome provincia: Varese

Codice ISTAT comune: 012105

Comune: Morazzone

COLLOCAZIONE SPECIFICA

Tipologia: casa

Qualificazione: abitazione

Denominazione: Casa Macchi

Indirizzo: piazza Sant'Ambrogio, 2

ACCESSIBILITA' DEL BENE

Accessibilità: SI

DATI PATRIMONIALI E COLLEZIONI

INVENTARIO

Denominazione: Inventario Macchi

Data: 2016

Numero: s.n.

STIMA

CRONOLOGIA

CRONOLOGIA GENERICA

Secolo: sec. XX

CRONOLOGIA SPECIFICA

Da: 1960

Validità: ca.

A: 1970

Validità: ca.

Motivazione cronologia: analisi stilistica

DEFINIZIONE CULTURALE

AMBITO CULTURALE

Denominazione: produzione italiana

Riferimento all'intervento: esecutore

Motivazione dell'attribuzione: marchio

DATI TECNICI

MATERIA E TECNICA

Materia: ferro

Tecnica: smaltatura

MISURE

Unità: cm

Diametro: 40

Validità: ca.

DATI ANALITICI

DESCRIZIONE

Indicazioni sull'oggetto

Scaldabagno appeso al muro in ferro smaltato di bianco sviluppato in senso verticale, funzionante elettricamente; sul fronte, in alto, termometro che segnala la temperatura dell'acqua contenuta nel serbatoio interno.

ISCRIZIONI

Classe di appartenenza: documentaria

Tecnica di scrittura: a stampa

Tipo di caratteri: caratteri vari

Posizione: fronte, su targhetta

Trascrizione: BRUNT/ MILANO/ ARISTON

Notizie storico-critiche

Ariston è un marchio di apparecchiature per impianti di riscaldamento e climatizzazione casalinghi, attivo dal 1960, creato dalla Merloni. Dal 2007 è di proprietà di Ariston Group per i prodotti per il riscaldamento acqua e domestico, e (fino al 2011) di Indesit Company per gli elettrodomestici.

Il marchio nacque nel 1960 sulle macchine prodotte dalle Industrie Merloni per cucine, scaldabagni, lavatrici, lavastoviglie e frigoriferi, per distinguersi dalle altre macchine della Merloni, realizzate per conto terzi, proponendo al mercato apparecchiature innovative e di design. Proprio al disegno industriale, Ariston ha contribuito subito con il modello Unibloc (che unisce cucina, frigorifero e lavastoviglie), prodotto nel 1962, esposto al Museum of Modern Art di New York, e progettato dal designer giapponese Makio Hasuike.

Dal 1975 il marchio Ariston viene utilizzato sia dalla divisione elettrodomestici (Merloni Elettrodomestici) sia da quella termosanitari (MTS Group).

Negli anni 1990 Merloni Termosanitari apre le prime filiali in Europa Orientale e Asia: il marchio Ariston diventa così uno dei leader nel settore del riscaldamento dell'acqua e un importante attore in quello del riscaldamento degli ambienti.

CONSERVAZIONE

STATO DI CONSERVAZIONE

Data: 2024

Stato di conservazione: discreto

CONDIZIONE GIURIDICA E VINCOLI

CONDIZIONE GIURIDICA

Indicazione generica: proprietà privata

FONTI E DOCUMENTI DI RIFERIMENTO

DOCUMENTAZIONE FOTOGRAFICA [1 / 2]

Codice univoco della risorsa: SW_OA_SWDI1-00129_IMG-0000000001

Genere: documentazione allegata

Tipo: fotografia digitale colore

Autore: Basilico, Andrea

Data: 2024/09/26

Codice identificativo: SWDI1-00129-0000000001

Visibilità immagine: 1

Nome del file originale: 20240926_162507.jpg

DOCUMENTAZIONE FOTOGRAFICA [2 / 2]

Codice univoco della risorsa: SW_OA_SWDI1-00129_IMG-0000000002

Genere: documentazione allegata

Tipo: fotografia digitale colore

Autore: Basilico, Andrea

Data: 2024/09/26

Codice identificativo: SWDI1-00129-0000000002

Visibilità immagine: 1

Nome del file originale: 20240926_162548.jpg

COMPILAZIONE

COMPILAZIONE

Anno di redazione: 2024

Ente compilatore: FAI - Fondo Ambiente Italiano

Nome: Basilico, Andrea

Referente scientifico: Castelli, Elena

Funzionario responsabile: Castelli, Elena