

Figura di atleta

Figino, Giovanni Ambrogio (cerchia); Buonarroti, Michelangelo

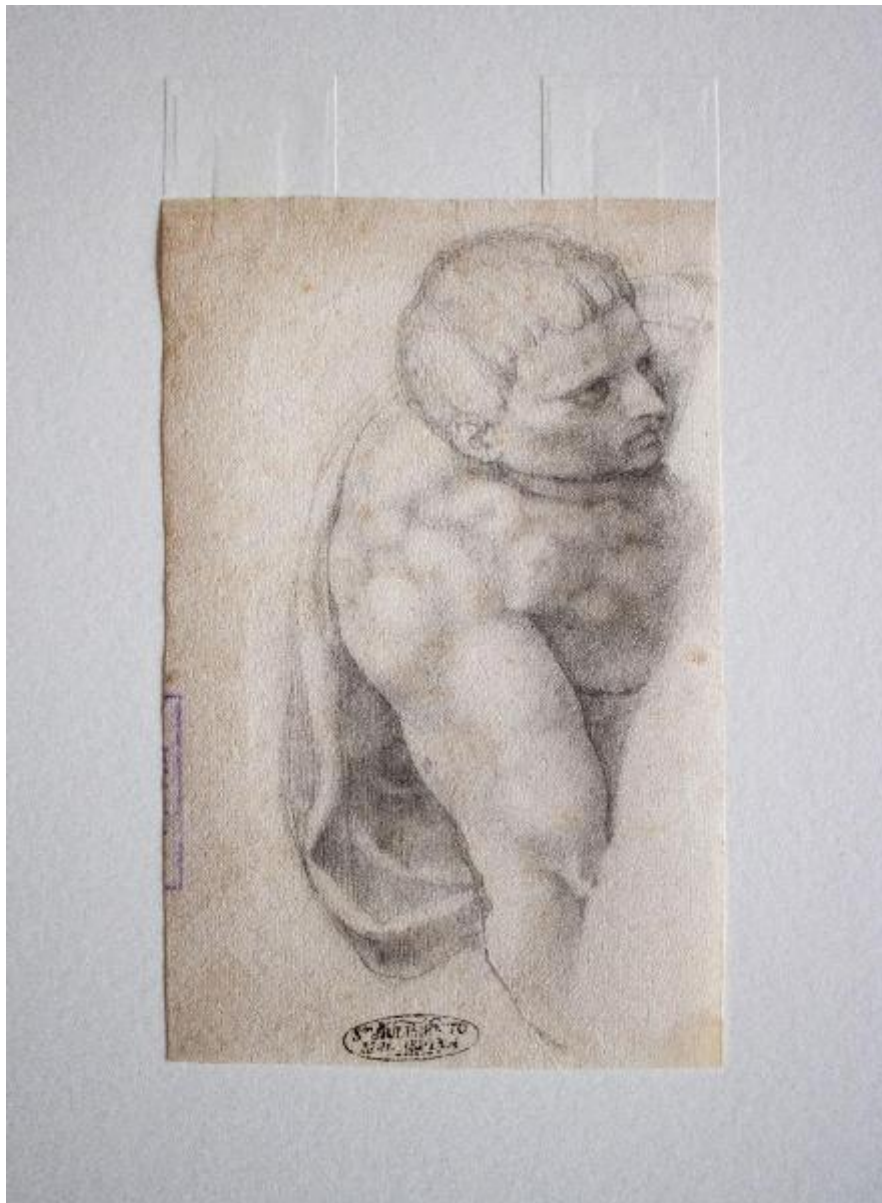

Link risorsa: <https://www.lombardiabeniculturali.it/opere-arte/schede/SWF01-00038/>

Scheda SIRBeC: <https://www.lombardiabeniculturali.it/opere-arte/schede-complete/SWF01-00038/>

CODICI

Unità operativa: SWF01

Numero scheda: 38

Codice scheda: SWF01-00038

Tipo scheda: D

Livello ricerca: C

CODICE UNIVOCO

Codice regione: 03

Numero catalogo generale: 02120195

Ente schedatore: R03/ Musei Civici di Pavia

Ente competente: S27

OGGETTO

Categoria dell'oggetto: disegno

OGGETTO

Definizione: disegno

Denominazione: Figura di atleta

Codice lingua: ITA

QUANTITA'

Numero: 1

Disponibilità del bene: reale

SOGGETTO

Categoria generale: essere umano e uomo in generale

Identificazione: Figura di atleta

Titolo: Figura di atleta

LOCALIZZAZIONE GEOGRAFICO-AMMINISTRATIVA

INDICAZIONE DEL CONTENITORE FISICO

Codice del contenitore fisico: 12156

Categoria del contenitore fisico: architettura

LOCALIZZAZIONE GEOGRAFICO-AMMINISTRATIVA ATTUALE

Stato: Italia

Regione: Lombardia

Provincia: PV

Nome provincia: Pavia

Codice ISTAT comune: 018110

Comune: Pavia

COLLOCAZIONE SPECIFICA

Tipologia: castello

Qualificazione: signorile

Denominazione: Castello Visconteo

Indirizzo: Viale XI febbraio, 35

Denominazione struttura conservativa - livello 1: Musei Civici di Pavia

Tipologia struttura conservativa: museo

Collocazione originaria: NO

Altra denominazione: Castello Visconteo di Pavia

ACCESSIBILITA' DEL BENE

Accessibilità: SI

Specifiche: bene accessibile, ma non esposto al pubblico

DATI PATRIMONIALI E COLLEZIONI

Sezione: Collezione disegni

INVENTARIO

Denominazione: Inventario Sòriga

Data: 1937 ca.

Numero: D.Mal.34

Transcodifica del numero di inventario: 020034

COLLEZIONI

Denominazione: Collezione Malaspina

Nome del collezionista: Malaspina di Sannazzaro, Luigi

Data ingresso del bene nella collezione: 1824 ante

Data uscita del bene nella collezione: 1835

RAPPORTO

RAPPORTO BENE FINALE/ORIGINALE

Stadio bene in esame: copia

Bene finale/originale: affresco

Soggetto bene finale/originale: Figure atletiche

Autore bene finale/originale: Buonarroti, Michelangelo

Datazione bene finale/originale: 1536/ 1541

CRONOLOGIA

CRONOLOGIA GENERICA

Secolo: sec. XVI

Frazione di secolo: seconda metà

CRONOLOGIA SPECIFICA

Da: 1550

Validità: ca.

A: 1599

Validità: ca.

Motivazione cronologia: analisi stilistica

DEFINIZIONE CULTURALE

AUTORE [1 / 2]

Ruolo: inventore

Nome di persona o ente: Buonarroti, Michelangelo

Tipo intestazione: P

Dati anagrafici/Periodo di attività: 1475-1564

Codice scheda autore: RL010-00469

Motivazione dell'attribuzione: analisi stilistica

AUTORE [2 / 2]

Ruolo: disegnatore

Nome di persona o ente: Figino, Giovanni Ambrogio

Tipo intestazione: P

Dati anagrafici/Periodo di attività: 1548-1608

Codice scheda autore: RL010-00909

Riferimento all'autore: cerchia

Motivazione dell'attribuzione: bibliografia

DATI TECNICI

MATERIA E TECNICA

Riferimento alla parte: intero

Materia: carta

Note: vergata

Tecnica: matita

MISURE

Parte: intero

Unità: mm

Altezza: 167

Larghezza: 107

DATI ANALITICI

DESCRIZIONE

Indicazioni sull'oggetto

Eseguito a matita con la tecnica del chiaroscuro, l'uomo al centro del foglio è caratterizzato da una sviluppata muscolatura resa evidente dalla schiena scoperta dalla quale scende un mantello. L'uomo è rappresentato a muscoli tesi nell'atto di reggere qualcosa.

Codifica Iconclass: 31A

Indicazioni sul soggetto: Figure umane: uomo; nudità. Abbigliamento: mantello.

ISCRIZIONI

Classe di appartenenza: inventariale

Tecnica di scrittura: a matita

Posizione: al verso

Trascrizione: 34

STEMMI, EMBLEMI, MARCHI [1 / 2]

Classe di appartenenza: timbro

Qualificazione: di collezione

Identificazione: Stabilimento Malaspina (Lugt 1779a)

Quantità: 1

Posizione: al recto, in basso al centro

Descrizione: STABILIMENTO / MALASPINA, entro ovale; inchiostro nero

STEMMI, EMBLEMI, MARCHI [2 / 2]

Classe di appartenenza: timbro

Qualificazione: di collezione

Identificazione: Museo Civico di Storia Patria di Pavia (non in Lugt)

Quantità: 1

Posizione: al recto, in basso a sinistra

Descrizione: MUSEO CIVICO / DI / STORIA PATRIA / PAVIA, entro rettangolo; inchiostro viola

Notizie storico-critiche

Il disegno pavese presenta evidenti rimandi stilistici ai disegni michelangioleschi ai quali l'artista guarda con insistenza. In particolare l'opera potrebbe riferirsi ad uno studio anatomico del Giudizio universale di Michelangelo (1475-1564) eseguito nella Cappella Sistina tra il 1536 e il 1541.

L'opera potrebbe inoltre ispirarsi ai numerosi disegni anatomici realizzati da Michelangelo nel corso della sua carriera. Il foglio pavese era stato precedentemente attribuito ad Ambrogio Figino (1553-1608).

Dall'analisi stilistica è plausibile però che il disegno possa attribuirsi alla cerchia dell'artista o ad un allievo e non direttamente al Figino.

CONSERVAZIONE

STATO DI CONSERVAZIONE

Riferimento alla parte: intero

Data: 2021

Stato di conservazione: buono

Modalità di conservazione: incollato con due brachette sul foglio di supporto di carta antiacida

Fonte: osservazione diretta

RESTAURI E ANALISI

RESTAURI

Riferimento alla parte: intero

Data: 2003

Descrizione intervento

pulizia a secco; eliminazione di residui di colla, vecchi montaggi e altre sostanze senza applicazione diretta di umidità; integrazione di strappi e/o lacune e successivo spianamento; integrazione cromatica delle lacune

Ente responsabile: Musei Civici

Responsabile scientifico: Musei Civici

Nome operatore: Allodi, Elena

CONDIZIONE GIURIDICA E VINCOLI

CONDIZIONE GIURIDICA

Indicazione generica: proprietà Ente pubblico territoriale

Indicazione specifica: Comune di Pavia

Indirizzo: Piazza Municipio, 2 - 27100 Pavia

ACQUISIZIONE

Tipo acquisizione: legato

Nome: Malaspina di Sannazzaro, Luigi

Data acquisizione: 1838

Luogo acquisizione: PV/ Pavia

FONTI E DOCUMENTI DI RIFERIMENTO

DOCUMENTAZIONE FOTOGRAFICA [1 / 2]

Codice univoco della risorsa: SW_D_SWF01-00038_IMG-0000000001

Genere: documentazione allegata

Tipo: fotografia digitale colore

Autore: Greco, Maria Olga Caterina

Data: 2021/00/00

Ente proprietario: Comune di Pavia

Codice identificativo: SWF01-00038-0000000001

Visibilità immagine: 1

Nome del file originale: D.Mal.34.JPG

DOCUMENTAZIONE FOTOGRAFICA [2 / 2]

Codice univoco della risorsa: SW_D_SWF01-00038_IMG-0000000002

Genere: documentazione allegata

Tipo: fotografia digitale colore

Autore: Greco, Maria Olga Caterina

Data: 2021/00/00

Ente proprietario: Comune di Pavia

Codice identificativo: SWF01-00038-0000000002

Visibilità immagine: 1

Nome del file originale: D.Mal.34r.JPG

BIBLIOGRAFIA [1 / 2]

Genere: bibliografia specifica

Autore: Albertario M.

Curatore: Albertario M.

Tipo fonte: libro

Titolo libro o rivista: I cataloghi manoscritti delle raccolte di Luigi Malaspina di Sannazzaro (1754-1835)

Luogo di edizione: Milano

Anno di edizione: 1999

Codice scheda bibliografia: F0140-00012

BIBLIOGRAFIA [2 / 2]

Genere: bibliografia specifica

Autore: Tordella P.G.

Tipo fonte: atti

Titolo libro o rivista: Luigi Malaspina di Sannazzaro 1754-1835. Cultura e collezionismo in Lombardia tra Sette e Ottocento

Titolo contributo: Luigi Malaspina di Sannazzaro e la sua collezione di disegni

Luogo di edizione: Milano

Anno di edizione: 2000

Codice scheda bibliografia: F0140-00026

V., pp., nn.: pp.414-415

COMPILAZIONE

COMPILAZIONE

Anno di redazione: 2021

Ente compilatore: Musei Civici di Pavia

Nome: Greco, Maria Olga Caterina

Referente scientifico: Aldovini, Laura

Funzionario responsabile: Aldovini, Laura