

Studio di vescovo

ambito Italia settentrionale

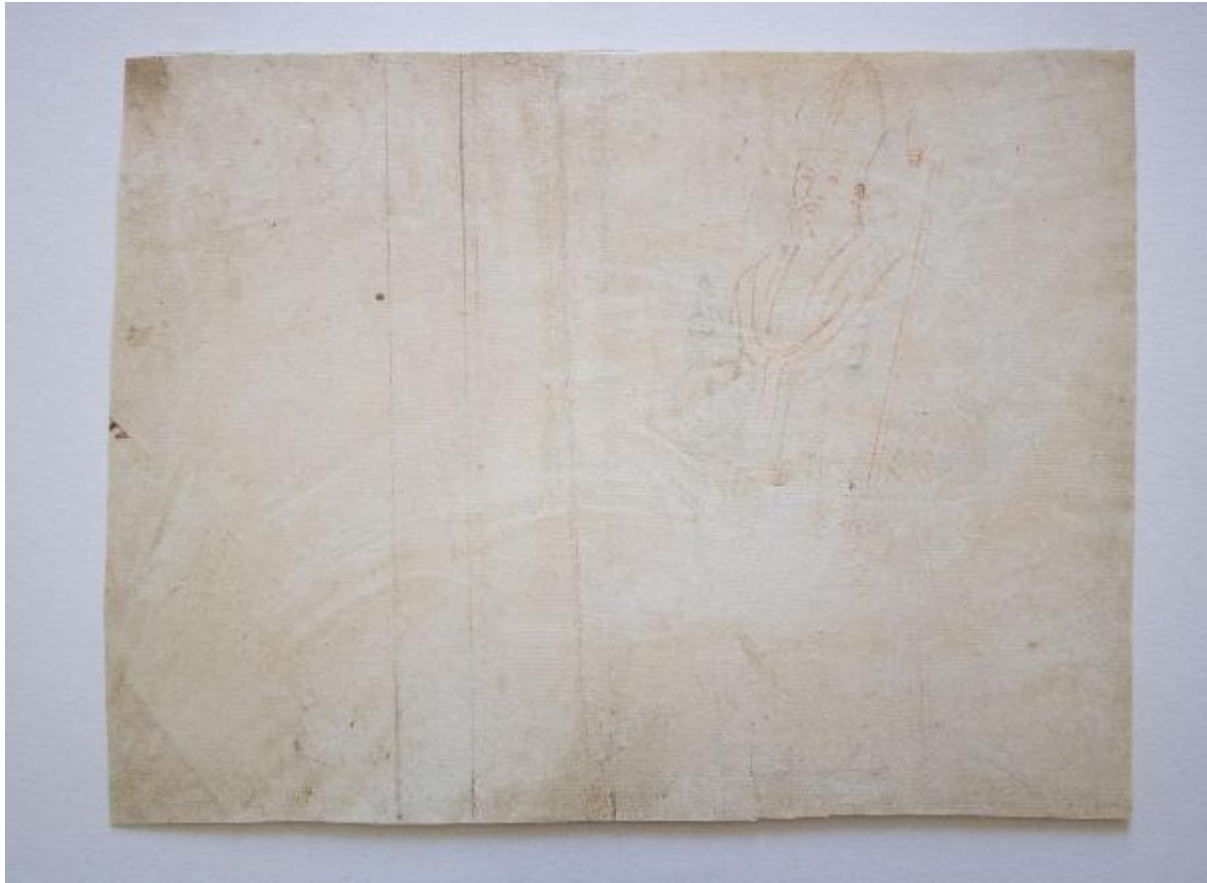

Link risorsa: <https://www.lombardiabenculturali.it/opere-arte/schede/SWF01-00180/>

Scheda SIRBeC: <https://www.lombardiabenculturali.it/opere-arte/schede-complete/SWF01-00180/>

CODICI

Unità operativa: SWF01

Numero scheda: 180

Codice scheda: SWF01-00180

Tipo scheda: D

Livello ricerca: C

CODICE UNIVOCO

Codice regione: 03

Numero catalogo generale: 02120195

Ente schedatore: R03/ Musei Civici di Pavia

Ente competente: S27

OGGETTO

Categoria dell'oggetto: disegno

OGGETTO

Definizione: disegno

Codice lingua: ITA

QUANTITA'

Numero: 1

Disponibilità del bene: reale

SOGGETTO

Categoria generale: sacro

Identificazione: Studio di vescovo

Titolo: Studio di vescovo

LOCALIZZAZIONE GEOGRAFICO-AMMINISTRATIVA

INDICAZIONE DEL CONTENITORE FISICO

Codice del contenitore fisico: 12156

Categoria del contenitore fisico: architettura

LOCALIZZAZIONE GEOGRAFICO-AMMINISTRATIVA ATTUALE

Stato: Italia

Regione: Lombardia

Provincia: PV

Nome provincia: Pavia

Codice ISTAT comune: 018110

Comune: Pavia

COLLOCAZIONE SPECIFICA

Tipologia: castello

Qualificazione: signorile

Denominazione: Castello Visconteo

Indirizzo: Viale XI febbraio, 35

Denominazione struttura conservativa - livello 1: Musei Civici di Pavia

Tipologia struttura conservativa: museo

Collocazione originaria: NO

Altra denominazione: Castello Visconteo di Pavia

ACCESSIBILITA' DEL BENE

Accessibilità: SI

Specifiche: bene accessibile, ma non esposto al pubblico

DATI PATRIMONIALI E COLLEZIONI

Sezione: Collezione disegni

INVENTARIO

Data: 1937 ca.

Numero: D.Mal.172 bis

Transcodifica del numero di inventario: 020172b

COLLEZIONI

Denominazione: Collezione Malaspina

Nome del collezionista: Malaspina di Sannazzaro, Luigi

Data ingresso del bene nella collezione: 1824 ante

Data uscita del bene nella collezione: 1835

CRONOLOGIA

CRONOLOGIA GENERICA

Secolo: sec. XVII

CRONOLOGIA SPECIFICA

Da: 1600

Validità: post

A: 1674

Validità: ante

Motivazione cronologia: analisi stilistica

DEFINIZIONE CULTURALE

AMBITO CULTURALE

Denominazione: ambito Italia settentrionale

Riferimento all'intervento: disegnatore

Motivazione dell'attribuzione: analisi stilistica

DATI TECNICI

MATERIA E TECNICA

Riferimento alla parte: intero

Materia: carta

Note: vergata

Tecnica: matita rossa

MISURE

Parte: intero

Unità: mm

Altezza: 324

Larghezza: 420

Filigrana: mano

DATI ANALITICI

DESCRIZIONE

Indicazioni sull'oggetto

Il foglio è disegnato solo sulla parte destra dove si scorge uno studio di vescovo a mezzo busto con indosso la mitra mentre tiene il pastorale sulla mano sinistra ed alza la mano destra in segno di benedizione; lo sguardo è rivolto verso l'alto. Ad incorniciare il suo capo vi è un'aureola appena visibile.

Indicazioni sul soggetto: Figure umane: uomo. Figura religiosa: vescovo. Oggetto: mitra; pastorale. Simboli: Aureola.

ISCRIZIONI

Classe di appartenenza: inventariale

Tecnica di scrittura: a matita

Posizione: al verso

Trascrizione: 172 bis

Notizie storico-critiche

L'abbigliamento della figura potrebbe suggerire una rappresentazione di Sant'Ambrogio.

L'opera risulta essere eseguita da un autore dalle modeste capacità.

CONSERVAZIONE

STATO DI CONSERVAZIONE

Riferimento alla parte: intero

Data: 2022

Stato di conservazione: buono

Modalità di conservazione: incollato con due brachette sul foglio di supporto di carta antiacida

Fonte: osservazione diretta

RESTAURI E ANALISI

RESTAURI

Data: 2003

Ente responsabile: Musei Civici

Responsabile scientifico: Musei Civici

Nome operatore: Allodi, Elena

CONDIZIONE GIURIDICA E VINCOLI

CONDIZIONE GIURIDICA

Indicazione generica: proprietà Ente pubblico territoriale

Indicazione specifica: Comune di Pavia

Indirizzo: Piazza Municipio, 2 - 27100 Pavia

ACQUISIZIONE

Tipo acquisizione: legato

Nome: Malaspina di Sannazzaro, Luigi

Data acquisizione: 1838

Luogo acquisizione: PV/ Pavia

FONTI E DOCUMENTI DI RIFERIMENTO

DOCUMENTAZIONE FOTOGRAFICA [1 / 3]

Codice univoco della risorsa: SW_D_SWF01-00180_IMG-0000000001

Genere: documentazione allegata

Tipo: fotografia digitale colore

Autore: Salamone, Alessandro

Data: 2021/00/00

Ente proprietario: Comune di Pavia

Codice identificativo: SWF01-00180-0000000001

Visibilità immagine: 1

Nome del file originale: D.Mal.172bis.JPG

DOCUMENTAZIONE FOTOGRAFICA [2 / 3]

Codice univoco della risorsa: SW_D_SWF01-00180_IMG-0000000002

Genere: documentazione allegata

Tipo: fotografia digitale colore

Autore: Salamone, Alessandro

Data: 2021/00/00

Ente proprietario: Comune di Pavia

Codice identificativo: SWF01-00180-0000000002

Visibilità immagine: 1

Nome del file originale: D.Mal.172bisr.JPG

DOCUMENTAZIONE FOTOGRAFICA [3 / 3]

Codice univoco della risorsa: SW_D_SWF01-00180_IMG-0000000003

Genere: documentazione allegata

Tipo: fotografia digitale colore

Autore: Salamone, Alessandro

Data: 2021/00/00

Ente proprietario: Comune di Pavia

Codice identificativo: SWF01-00180-0000000003

Visibilità immagine: 1

Nome del file originale: D.Mal. 172 bis Filigrana.jpeg

BIBLIOGRAFIA

Genere: bibliografia specifica

Autore: Albertario M.

Curatore: Albertario M.

Tipo fonte: libro

Titolo libro o rivista: I cataloghi manoscritti delle raccolte di Luigi Malaspina di Sannazzaro (1754-1835)

Luogo di edizione: Milano

Anno di edizione: 1999

Codice scheda bibliografia: F0140-00012

COMPILAZIONE

COMPILAZIONE

Anno di redazione: 2021

Ente compilatore: Musei Civici di Pavia

Nome: Salamone, Alessandro

Referente scientifico: Aldovini, Laura

Funzionario responsabile: Aldovini, Laura