

Prospetto orientale del vecchio ospedale san Matteo

Pollach, Leopoldo

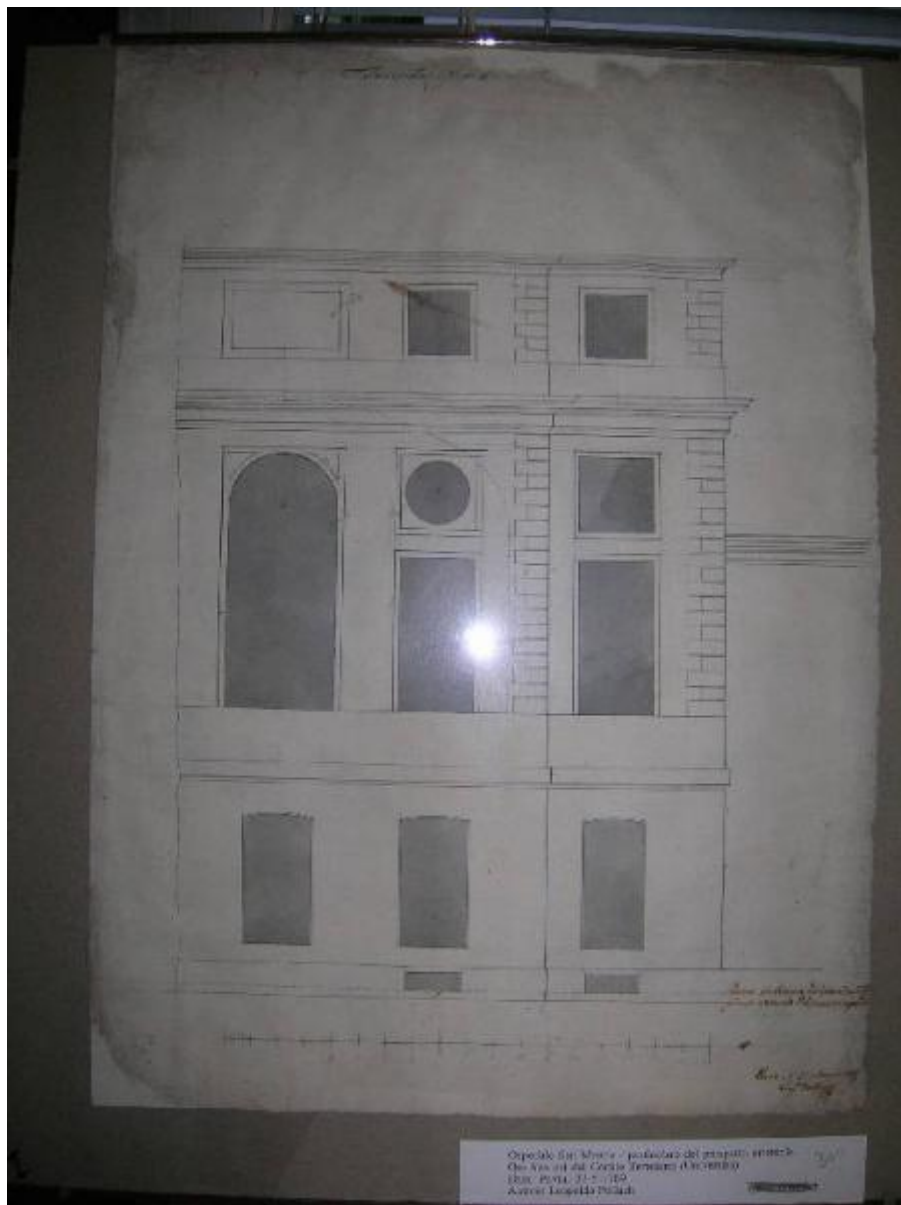

Link risorsa: <https://www.lombardiabeniculturali.it/opere-arte/schede/r9050-00518/>

Scheda SIRBeC: <https://www.lombardiabeniculturali.it/opere-arte/schede-complete/r9050-00518/>

CODICI

Unità operativa: r9050

Numero scheda: 518

Codice scheda: r9050-00518

Tipo scheda: D

Livello ricerca: C

CODICE UNIVOCO

Codice regione: 03

Numero catalogo generale: 00683940

Ente schedatore: R03/ Università degli Studi di Pavia

Ente competente: S27

RELAZIONI

RELAZIONI CON ALTRI BENI

Tipo relazione: è compreso

Tipo scheda: COL

Codice IDK della scheda correlata: COL-3o210-0000008

OGGETTO

Categoria dell'oggetto: disegno

OGGETTO

Definizione: disegno

Identificazione: opera isolata

SOGGETTO

Categoria generale: architettura

Identificazione: Prospetto orientale del vecchio ospedale san Matteo

LOCALIZZAZIONE GEOGRAFICO-AMMINISTRATIVA

INDICAZIONE DEL CONTENITORE FISICO

Codice del contenitore fisico: 27077

Categoria del contenitore fisico: architettura

LOCALIZZAZIONE GEOGRAFICO-AMMINISTRATIVA ATTUALE

Stato: Italia

Regione: Lombardia

Provincia: PV

Nome provincia: Pavia

COLLOCAZIONE SPECIFICA

Tipologia: ospedale

Qualificazione: civile

Denominazione: Policlinico S. Matteo

Indirizzo: Viale Golgi, 19

DATI PATRIMONIALI E COLLEZIONI

INVENTARIO

STIMA

COLLEZIONI

CRONOLOGIA

CRONOLOGIA GENERICA

Secolo: sec. XVIII

CRONOLOGIA SPECIFICA

Da: 1789

Validità: post

A: 1789

Validità: ante

Motivazione cronologia: data

DEFINIZIONE CULTURALE

AUTORE

Ruolo: architetto

Nome di persona o ente: Pollach, Leopoldo

Tipo intestazione: P

Dati anagrafici/Periodo di attività: 1751-1806

Motivazione dell'attribuzione: firma

DATI TECNICI

MATERIA E TECNICA

Materia: carta

Tecnica [1 / 2]: acquerellatura

Tecnica [2 / 2]: inchiostro

MISURE

Unità: cm

Altezza: 55

Larghezza: 39.8

DATI ANALITICI

DESCRIZIONE

Indicazioni sull'oggetto: Disegno rappresentante un particolare del prospetto orientale dell'Ospedale San Matteo.

Indicazioni sul soggetto: Architetture: prospetto orientale; finestre; portafinestra.

ISCRIZIONI [1 / 3]

Classe di appartenenza: didascalica

Tecnica di scrittura: a penna

Tipo di caratteri: corsivo

Posizione: in basso a destra

Trascrizione: PIANO INTERNO DEL PAVIMENTO/ PIANO ESTERNO DEL MARCIAPIEDE

ISCRIZIONI [2 / 3]

Classe di appartenenza: firma

Tecnica di scrittura: a penna

Tipo di caratteri: corsivo

Posizione: in basso a destra

Trascrizione: PAVIA 27 MAGGIO 1789/ LEOP. POLLACH

ISCRIZIONI [3 / 3]

Classe di appartenenza: descrittiva

Tecnica di scrittura: a penna

Tipo di caratteri: corsivo

Posizione: in alto al centro

Trascrizione: FACCIATA ESTERNA

Notizie storico-critiche

Il prospetto orientale del vecchio ospedale San Matteo è ora sede lato est del cortile Teresiano dell'Università. Pollach, seguace di Piermarini insieme a Luigi Canonica, lavorò in uno stile più vivace, dove si fondevano elementi provenienti dallo stile palladiano di Piermarini e dalla coeva architettura francese. Pollach immerse la sua opera principale, la villa Belgioioso, poi Reale (1790-93) a Milano, in un elaborato giardino pittoresco, che fu uno dei primi del genere in Italia, anche se aveva come precedente il rifacimento dei giardini barocchi di villa Borghese a Roma per il principe Marcantonio Borghese.

Nel 1787 il Consiglio di Governo incarica Pollach anche dell'ampliamento dell'Ospedale San Matteo, i cui lavori di rinnovamento erano stati avviati fin dall'inizio degli anni Settanta da Francesco Sartirana. Dal momento che l'ampliamento del lato est era già stato studiato da Luigi Malaspina, con la collaborazione del professor Johan Peter Frank, a partire dal 1786, si invita l'architetto a tenere conto, nella stesura definitiva del progetto, di molte delle proposte emerse nella progettazione Malaspina. I lavori si appaltano nel 1788: viene demolito il lato est del quadrilatero, conservando però i prospetti porticati verso i cortili; il corpo di fabbrica viene pertanto ampliato verso strada e dotato di una nuova facciata qualificata da un corpo centrale in aggetto destinato a contenere la sala per le operazioni chirurgiche. Nell'angolo sud-est viene inglobata l'antica torre dell'orologio.

Esistono altri disegni del Pollach dell'Ospedale San Matteo all'Archivio di Stato di Milano (Luoghi Pii, cart. 465).

Su un cartellino di carta applicato in basso vi è una didascalia che indica: Ospedale San Matteo-particolare del prospetto orientale, ora lato est del Cortile Teresiano (Università) - Data: Pavia, 27-5-1789 - Autore: Leopoldo Pollach.

CONSERVAZIONE

STATO DI CONSERVAZIONE [1 / 2]

Data: 2009

Stato di conservazione: mediocre

Indicazioni specifiche: molte macchie

Modalità di conservazione: pessime modalità di conservazione

STATO DI CONSERVAZIONE [2 / 2]

Data: 2012

Stato di conservazione: mediocre

Modalità di conservazione: Conservato sotto vetro appeso alle pareti della sala d'attesa di senologia

CONDIZIONE GIURIDICA E VINCOLI

CONDIZIONE GIURIDICA

Indicazione generica: proprietà Ente sanitario

Indicazione specifica: Fondazione IRCCS Policlinico S. Matteo

FONTI E DOCUMENTI DI RIFERIMENTO

DOCUMENTAZIONE FOTOGRAFICA

Codice univoco della risorsa: SC_D_r9050-00518_IMG-0000450840

Genere: documentazione allegata

Tipo: fotografia digitale colore

Autore: Knapp, Blanka

Data: 2009/10/00

Ente proprietario: Regione Lombardia

Collocazione: Regione Lombardia

Codice identificativo: B_Pavia54

Indirizzo web: 1

Collocazione del file nell'archivio locale: r9050

Nome del file originale: B_Pavia54.jpg

FONTI E DOCUMENTI

Genere: documentazione esistente

Tipo: registro dei pagamenti

Denominazione: Richiesta di pagamento del Pollach

Data: 1788

Nome dell'archivio: Archivio Comunale di Pavia

Posizione: cart. 592

BIBLIOGRAFIA [1 / 6]

Genere: bibliografia di confronto

Autore: Watkin D.

Titolo libro o rivista: Storia dell'architettura occidentale

Luogo di edizione: Bologna

Anno di edizione: 1997

BIBLIOGRAFIA [2 / 6]

Genere: bibliografia di confronto

Autore: Erba L.

Titolo libro o rivista: Leopoldo Pollach architetto, 1751-1806 : Pavia, Piazza Leonardo da Vinci, 10-25 novembre 1978

Luogo di edizione: Pavia

Anno di edizione: 1978

BIBLIOGRAFIA [3 / 6]

Genere: bibliografia specifica

Autore: Storia Pavia

Titolo libro o rivista: Storia di Pavia. L'età spagnola e austriaca.

Luogo di edizione: Milano

Anno di edizione: 1995

V., pp., nn.: v. IV, pp. 980-994, t. II

BIBLIOGRAFIA [4 / 6]

Genere: bibliografia di confronto

Autore: Zanetti D.

Titolo libro o rivista: L'Ospedale San Matteo di Pavia - Fatti e Problemi del Passato

Luogo di edizione: Milano

Anno di edizione: 1994

V., pp., nn.: pp. 171-189

BIBLIOGRAFIA [5 / 6]

Genere: bibliografia di confronto

Autore: Maggi L.

Titolo libro o rivista: Gli edifici pubblici

Luogo di edizione: Pavia

Anno di edizione: 1980

BIBLIOGRAFIA [6 / 6]

Genere: bibliografia di confronto

Autore: Scotti A.

Titolo libro o rivista: L'architettura delle "Istituzioni"

Luogo di edizione: Pavia

Anno di edizione: 1980

COMPILAZIONE

COMPILAZIONE

Anno di redazione: 2009

Ente compilatore: Università degli Studi di Pavia

Nome: Knapp, Blanka

Referente scientifico: Mazzilli, Maria Teresa

Funzionario responsabile: Minervini, Enzo

AGGIORNAMENTO-REVISIONE

Anno di aggiornamento/revisione: 2012

Nome: Knapp, Blanka

Ente compilatore: Consorzio Villa Reale e Parco di Monza

Funzionario responsabile: Urbisci, Sergio