

Ritratto del Cavalier Desiderio Venegoni

Bassani Antivari Rossi, Nina

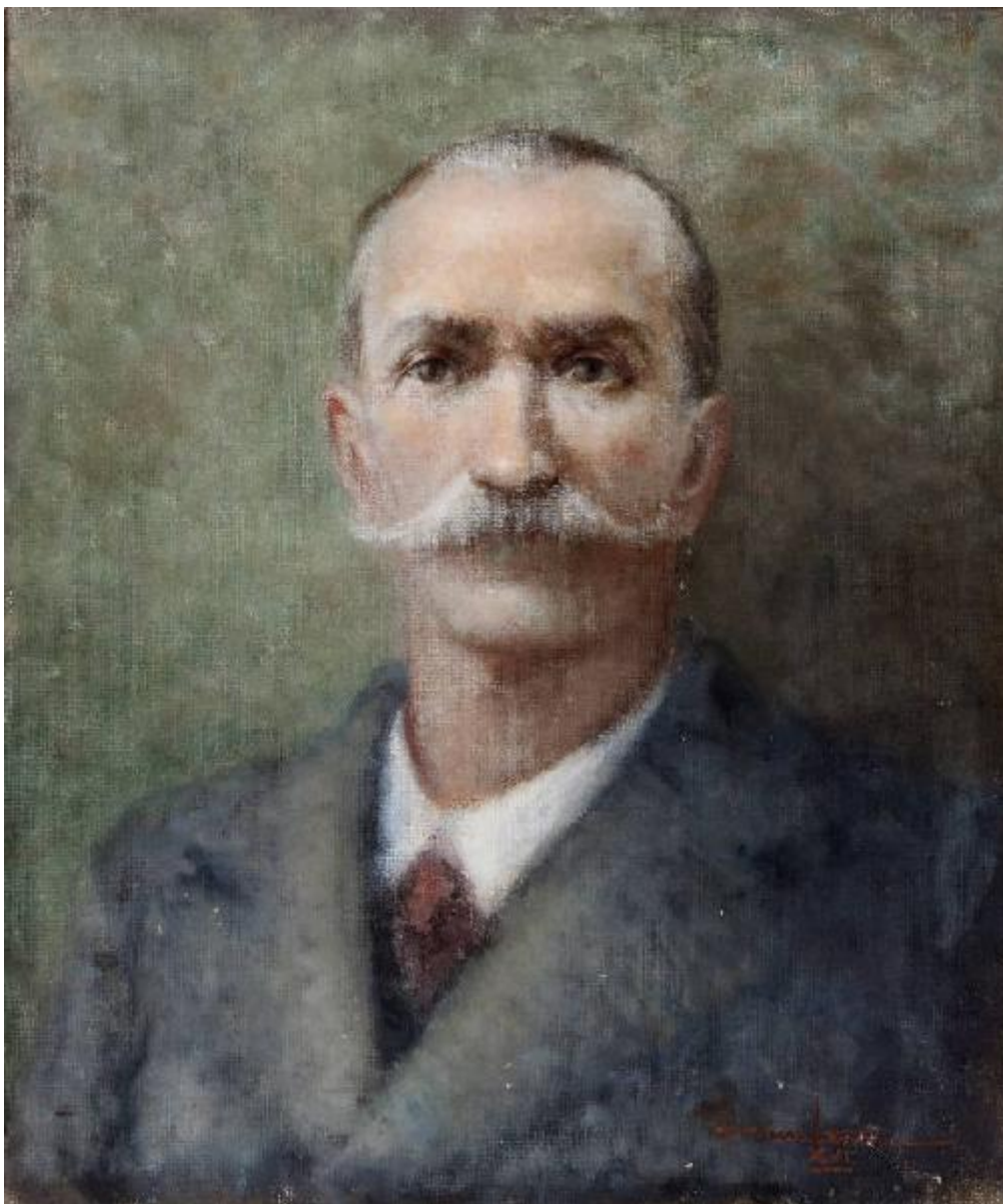

Link risorsa: <https://www.lombardiabeniculturali.it/opere-arte/schede/t6080-00281/>

Scheda SIRBeC: <https://www.lombardiabeniculturali.it/opere-arte/schede-complete/t6080-00281/>

CODICI

Unità operativa: t6080

Numero scheda: 281

Codice scheda: t6080-00281

Tipo scheda: OA

Livello ricerca: C

CODICE UNIVOCO

Codice regione: 03

Numero catalogo generale: 00682280

Ente schedatore: R03/ Università Cattolica del Sacro Cuore di Milano

Ente competente: S27

RELAZIONI

RELAZIONI CON ALTRI BENI

Tipo relazione: è compreso

Tipo scheda: COL

Codice IDK della scheda correlata: COL-3o190-0000004

OGGETTO

Categoria dell'oggetto: pittura

OGGETTO

Definizione: dipinto

Identificazione: opera isolata

Disponibilità del bene: reale

SOGGETTO

Categoria generale: ritratto

Identificazione: Ritratto d'uomo

Titolo: Ritratto del Cavalier Desiderio Venegoni

LOCALIZZAZIONE GEOGRAFICO-AMMINISTRATIVA

INDICAZIONE DEL CONTENITORE FISICO

Codice del contenitore fisico: 27193

Categoria del contenitore fisico: architettura

LOCALIZZAZIONE GEOGRAFICO-AMMINISTRATIVA ATTUALE

Stato: Italia

Regione: Lombardia

Provincia: VA

Nome provincia: Varese

COLLOCAZIONE SPECIFICA

Tipologia: ospedale

Qualificazione: civile

Denominazione: Ospedale S. Antonio Abate

Indirizzo: Largo Camillo Boito, 2

DATI PATRIMONIALI E COLLEZIONI

INVENTARIO

STIMA

COLLEZIONI

CRONOLOGIA

CRONOLOGIA GENERICA

Secolo: sec. XX

Frazione di secolo: prima metà

CRONOLOGIA SPECIFICA

Da: 1938

Validità: post

A: 1938

Validità: ante

Motivazione cronologia: fonte archivistica

DEFINIZIONE CULTURALE

AUTORE

Nome di persona o ente: Bassani Antivari Rossi, Nina

Tipo intestazione: P

Dati anagrafici/Periodo di attività: 1906-1977

Motivazione dell'attribuzione: firma

DATI TECNICI

MATERIA E TECNICA

Materia: tela

Tecnica: pittura

MISURE

Parte: intero

Unità: cm

Altezza: 60

Larghezza: 50

Specifiche: altezza con cornice: 84

larghezza con cornice: 74

DATI ANALITICI

ISCRIZIONI [1 / 2]

Classe di appartenenza: didascalica

Tecnica di scrittura: a incisione

Posizione: sul cartellino applicato al centro del lato inferiore della cornice

Trascrizione: CAV. DESIDERIO VENEGONI/ 1852 - 1937

ISCRIZIONI [2 / 2]

Classe di appartenenza: indicazione di responsabilità

Tecnica di scrittura: a pennello

Posizione: in basso a destra

Trascrizione: nina rossi bassani

Notizie storico-critiche

Il ritratto del Venegoni si pone come prima opera di una collaborazione molto produttiva tra la Bassani e l'Ospedale Sant'Antonio Abate di Gallarate.

Nell'Archivio dell'Ospedale si è infatti rinvenuta una parte del carteggio tra i rappresentanti del nosocomio e la pittrice, a testimonianza di questa serie di commissioni.

La prima lettera è datata 12 Gennaio 1938 / XVI° (poichè all'epoca si era in pieno periodo fascista), stampata su carta intestata ed è indirizzata al Sig. Ferrando, il principale interlocutore della Bassani: questa, ricevuto l'incarico di eseguire

il ritratto del cavalier Venegoni, lamenta l'esigua cifra che le sarebbe stata corrisposta per la realizzazione del quadro, pari a 500 lire, ma tuttavia si augura di iniziare con quest'opera una lunga serie di collaborazioni (come di fatto è documentato dall'esistenza di altre opere della Bassani).

Seguono, nella stessa cartella, un foglietto dove, unitamente alla fotografia del Venegoni, è registrata la richiesta del pittore Murani (anche molto collaborativo con l'ospedale) di 700 lire (poi ridotte a 650) per la realizzazione del dipinto: forse è da interpretare come una ricerca di conferma all'artista di fiducia da parte degli amministratori gallaratesi, in virtù della richiesta della pittrice. Segue una breve missiva della pittrice gallaratese, datata 20 gennaio, dove comunica ancora al Sig. Ferrando la sua imminente visita all'ospedale di Gallarate il sabato 22 gennaio, in occasione della quale - non è scritto, ma è facilmente intuibile - si sarebbero dovuti definire gli accordi.

Concludono il carteggio una lettera del Presidente dell'Ospedale gallaratese del 28 settembre 1938, dove lui stesso si compiace per l'opera conclusa e ne assicura il pagamento e una lettera manoscritta della Bassani dell'11 ottobre, in cui la pittrice si dice "lusingata per l'apprezzamento" personale del Presidente, e nuovamente il suo essere a disposizione "per altre eventualità".

CONSERVAZIONE

STATO DI CONSERVAZIONE

Data: 2009

Stato di conservazione: discreto

Fonte: osservazione diretta

CONDIZIONE GIURIDICA E VINCOLI

CONDIZIONE GIURIDICA

Indicazione generica: proprietà Ente sanitario

Indicazione specifica: A.S.S.T. della Valle Olona

FONTI E DOCUMENTI DI RIFERIMENTO

DOCUMENTAZIONE FOTOGRAFICA

Codice univoco della risorsa: SC_OA_t6080-00281_IMG-0000379863

Genere: documentazione allegata

Tipo: fotografia digitale colore

Autore: Garnerone, Daniele

Codice identificativo: t6080-00281-0000379863

Nome del file originale: OA-t6080-00281-01

COMPILAZIONE

COMPILAZIONE

Anno di redazione: 2009

Ente compilatore: Università Cattolica del Sacro Cuore

Nome: Marcora, Lisa

Referente scientifico: Rovetta, Alessandro

Funzionario responsabile: Marelli, Isabella

AGGIORNAMENTO-REVISIONE

Anno di aggiornamento/revisione: 2010

Nome: Marcora, Lisa

Ente compilatore: Università Cattolica del Sacro Cuore di Milano

Referente scientifico: Bona Castellotti, Marco