

Cornice di dipinto

manifattura italiana

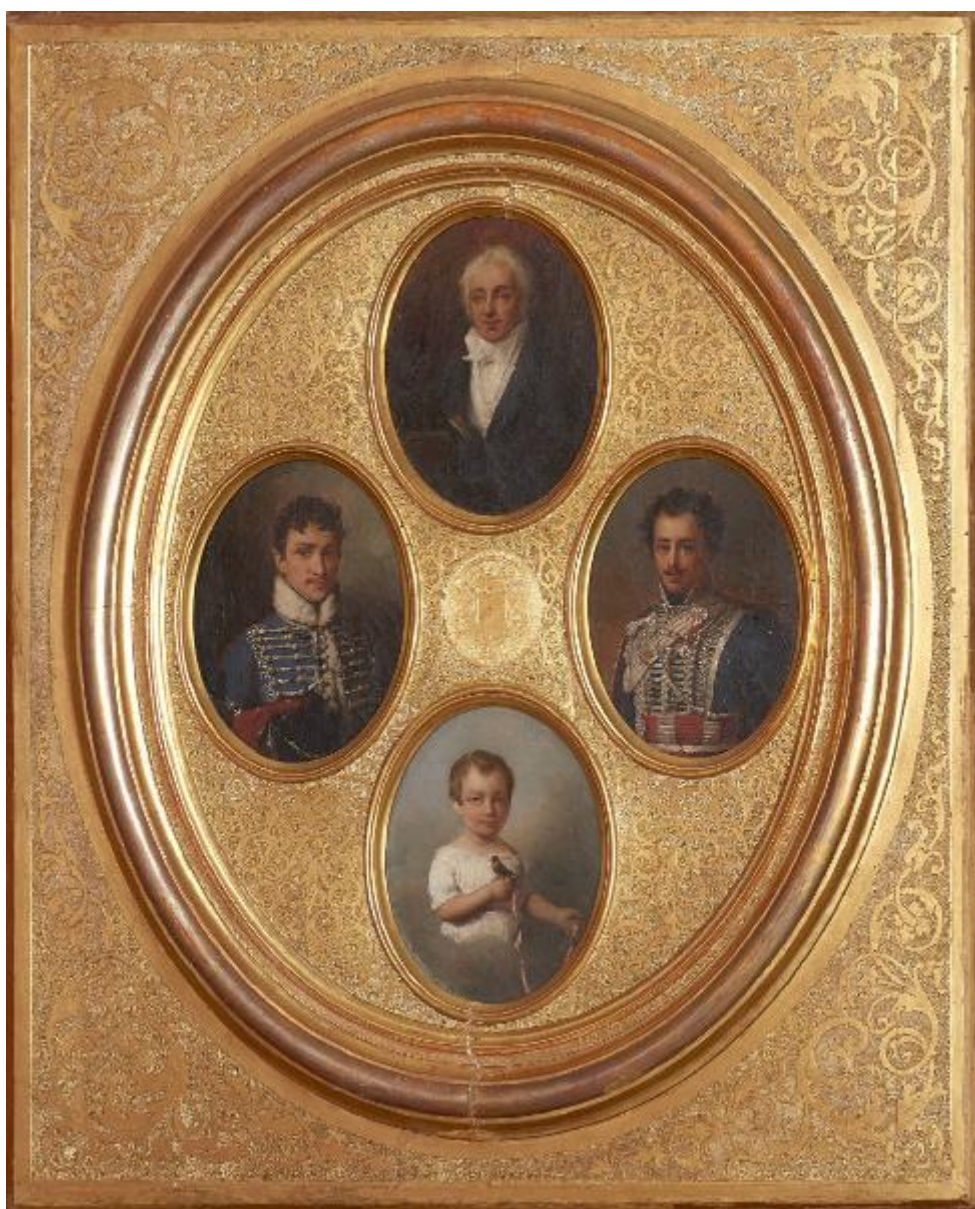

Link risorsa: <https://www.lombardiabeniculturali.it/opere-arte/schede/x8040-00076/>

Scheda SIRBeC: <https://www.lombardiabeniculturali.it/opere-arte/schede-complete/x8040-00076/>

CODICI

Unità operativa: x8040

Numero scheda: 76

Codice scheda: x8040-00076

Tipo scheda: OA

Livello ricerca: P

CODICE UNIVOCO

Codice regione: 03

Ente schedatore: R03/ Ente Villa Carlotta

Ente competente: S27

OGGETTO

Categoria dell'oggetto: pittura

OGGETTO

Definizione: cornice di dipinto

QUANTITA'

Numero: 1

Disponibilità del bene: reale

LOCALIZZAZIONE GEOGRAFICO-AMMINISTRATIVA

INDICAZIONE DEL CONTENITORE FISICO

Codice del contenitore fisico: 5495

Categoria del contenitore fisico: architettura

LOCALIZZAZIONE GEOGRAFICO-AMMINISTRATIVA ATTUALE

Stato: Italia

Regione: Lombardia

Provincia: CO

Nome provincia: Como

Codice ISTAT comune: 013252

Comune: Tremezzina

COLLOCAZIONE SPECIFICA

Tipologia: villa

Qualificazione: signorile

Denominazione: Villa Carlotta - complesso

Indirizzo: Via Regina, 2

Denominazione struttura conservativa - livello 1: Ente Villa Carlotta

Denominazione struttura conservativa - livello 2: Museo Villa Carlotta

Tipologia struttura conservativa: museo

Collocazione originaria: SI

Altra denominazione [1 / 3]: Villa Clerici

Altra denominazione [2 / 3]: Villa Sommariva

Altra denominazione [3 / 3]: Villa Sommariva

ACCESSIBILITA' DEL BENE

Accessibilità: SI

CRONOLOGIA

CRONOLOGIA GENERICA

Secolo: sec. XIX

Frazione di secolo: metà

CRONOLOGIA SPECIFICA

Da: 1850

Validità: post

A: 1860

Validità: ante

Motivazione cronologia: analisi stilistica

Motivazione cronologia: analisi storica

DEFINIZIONE CULTURALE

AMBITO CULTURALE

Denominazione: manifattura italiana

Motivazione dell'attribuzione: analisi stilistica

DATI TECNICI

MATERIA E TECNICA

Materia: legno

Tecnica [1 / 2]: intaglio

Tecnica [2 / 2]: doratura

MISURE

Unità: cm

Altezza: 66

Larghezza: 57.7

Profondità: 5

Validità: ca.

DATI ANALITICI

DESCRIZIONE

Indicazioni sull'oggetto

Cornice in legno dorato con decorazione tono su tono al cui interno una cornice ovale semplice aggettante racchiude quattro ritratti ovali. Al centro stemma centrale a sbalzo.

CONSERVAZIONE

STATO DI CONSERVAZIONE

Data: 2016

Stato di conservazione: buono

Indicazioni specifiche

Fori da tarlo in particolare lungo tutto il lato dx; fenditura centrale dell'ovale; lacune nel bordo esterno della cornice con restauro e ritocco a selezione cromatica.

RESTAURI E ANALISI

RESTAURI

Data: 2004

Descrizione intervento

Pulizia e trattamento con antitarlo; ritocco di alcuni margini degli ovali; risanamento delle fessure del pannello e delle lacune della doratura; ritocco con acquarello; protezione finale.

Ente responsabile: Ente Villa Carlotta

Nome operatore: RBA | Rossella Bernasconi Alberti - Restauro Beni Artistici

CONDIZIONE GIURIDICA E VINCOLI

CONDIZIONE GIURIDICA

Indicazione generica: proprietà Stato

Indicazione specifica: Agenzia del Demanio

ACQUISIZIONE

Tipo acquisizione: sequestro

Nome: Ente morale Villa Carlotta

Data acquisizione: 1927

Luogo acquisizione: Tremezzo

FONTI E DOCUMENTI DI RIFERIMENTO

DOCUMENTAZIONE FOTOGRAFICA

Codice univoco della risorsa: SC_OA_x8040-00076_IMG-0000588644

Genere: documentazione allegata

Tipo: fotografia digitale colore

Autore: Studio Aleph Como

Data: 2016/00/00

Ente proprietario: Museo Villa Carlotta

Codice identificativo: OA_x804_00076_01

Nome del file originale: OA_x804_00076_01.jpg

COMPILAZIONE

COMPILAZIONE

Anno di redazione: 2016

Ente compilatore: Ente Villa Carlotta

Nome: Tamanini, Francesca

Referente scientifico: Previtiera, Maria Angela

AGGIORNAMENTO-REVISIONE

Anno di aggiornamento/revisione: 2019

Nome: Vanoli, Paolo

Ente compilatore: Ente Villa Carlotta

Referente scientifico: Previtiera, Maria Angela