

# Anelli

## cultura golasecchiana

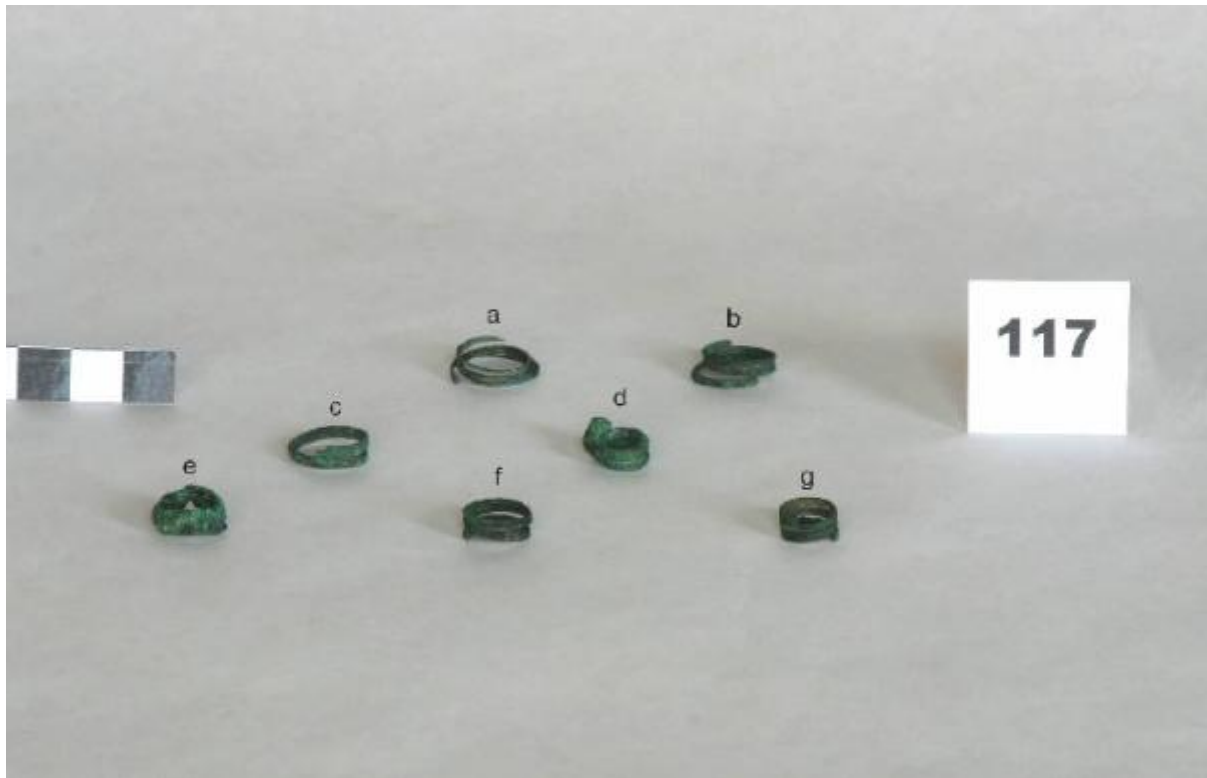

Link risorsa: <https://www.lombardiabenculturali.it/reperti-archeologici/schede/VM020-00323/>

Scheda SIRBeC: <https://www.lombardiabenculturali.it/reperti-archeologici/schede-complete/VM020-00323/>

## **CODICI**

Unità operativa: VM020

Numero scheda: 323

Codice scheda: VM020-00323

Tipo scheda: RA

Livello ricerca: C

### **CODICE UNIVOCO**

Codice regione: 03

Ente schedatore: R03/ Provincia di Varese

Ente competente: S25

## **OGGETTO**

### **OGGETTO**

Definizione: anelli

Autenticità: originale

### **QUANTITA'**

Numero: 7

Disponibilità del bene: reale

Classe e produzione: OGGETTI D'ORNAMENTO

## **LOCALIZZAZIONE GEOGRAFICO-AMMINISTRATIVA**

### **INDICAZIONE DEL CONTENITORE FISICO**

Codice del contenitore fisico: 25315

Categoria del contenitore fisico: architettura

### **LOCALIZZAZIONE GEOGRAFICO-AMMINISTRATIVA ATTUALE**

Stato: Italia

Regione: Lombardia

Provincia: VA

Nome provincia: Varese

Codice ISTAT comune: 012120

Comune: Sesto Calende

### **COLLOCAZIONE SPECIFICA**

Tipologia: palazzo

Qualificazione: comunale

Denominazione: Palazzo Comunale

Indirizzo: Piazza Mazzini, 1

Denominazione struttura conservativa - livello 1: Museo Civico di Sesto Calende

Tipologia struttura conservativa: museo

## **ALTRE LOCALIZZAZIONI GEOGRAFICO-AMMINISTRATIVE**

Tipo di localizzazione: luogo di deposito

### **LOCALIZZAZIONE GEOGRAFICO-AMMINISTRATIVA**

Stato: Italia

Provincia: VA

Comune: Sesto Calende

### **COLLOCAZIONE SPECIFICA**

Tipologia: palazzo

Qualificazione: comunale

Denominazione struttura conservativa - livello 1: Museo Civico di Sesto Calende

## **DATI PATRIMONIALI E COLLEZIONI**

### **INVENTARIO**

Collocazione: Museo Civico di Sesto Calende

Numero: 117

## **CRONOLOGIA**

### **CRONOLOGIA GENERICA**

Secolo: prima età del Ferro

### **CRONOLOGIA SPECIFICA**

Da: 680 a.C.

Validità: ca.

A: 600 a.C.

Validità: ante

Specifica: Golasecca I C

Motivazione cronologia: bibliografia

## DEFINIZIONE CULTURALE

### AMBITO CULTURALE

Denominazione: cultura golasecchiana

Motivazione dell'attribuzione: bibliografia / analisi stilistica

## DATI TECNICI

### MATERIA E TECNICA

Materia: bronzo

Tecnica [1 / 2]: a caldo con l'aiuto di pinze

Tecnica [2 / 2]: a stampo

### MISURE

Unità: cm

Specifiche: diametri dei singoli anelli : a) 1.6 ; b)1.4 ; c)1.5 ; d) 1.1 ; e) 1.3 ; f)1.3 ; g) 1.1

## DATI ANALITICI

### DESCRIZIONE

Indicazioni sull'oggetto

sette anelli di cui:

- a) un' estremità è ripiegata, l' altra è ritorta
- b) un' estremità è ripiegata, l' altra è ritorta
- c) un' estremità è lacunosa
- d) sezione ovale
- e) sezione piano-convessa
- f) un'estremità è ripiegata ad asola e l' altra attorciliata
- g) un'estremità è ripiegata ad asola e l' altra attorciliata

## CONSERVAZIONE

### STATO DI CONSERVAZIONE

Data: 2005

Stato di conservazione: ricomposto

Indicazioni specifiche: Integri

Fonte: esame autoptico

## CONDIZIONE GIURIDICA E VINCOLI

### CONDIZIONE GIURIDICA

Indicazione generica: proprietà Ente pubblico territoriale

Indicazione specifica: Comune di Sesto Calende

### ACQUISIZIONE

Tipo acquisizione: donazione

Data acquisizione: 2004

## FONTI E DOCUMENTI DI RIFERIMENTO

### DOCUMENTAZIONE FOTOGRAFICA [1 / 14]

Codice univoco della risorsa: SC\_RA\_VM020-00323\_IMG-0000062050

Genere: documentazione allegata

Tipo: immagine digitale

Codice identificativo: BELLINI 117

Note: ANELLI

Collocazione del file nell'archivio locale: /SESTO-BELLINI/

Nome del file originale: BELLINI 117.jpg

### DOCUMENTAZIONE FOTOGRAFICA [2 / 14]

Codice univoco della risorsa: SC\_RA\_VM020-00323\_IMG-0000062051

Genere: documentazione allegata

Codice identificativo: BELLINI 117a

Note: anello

Specifiche: <CONV302> da rivedere - proviene da IMC

Visibilità immagine: 1

Collocazione del file nell'archivio locale: E:\SESTOCALENDE-BELLINI

Nome del file originale: BELLINI 117a.JPG

### DOCUMENTAZIONE FOTOGRAFICA [3 / 14]

Codice univoco della risorsa: SC\_RA\_VM020-00323\_IMG-0000062052

Genere: documentazione allegata

Codice identificativo: BELLINI 117a-1

Note: anello

Specifiche: <CONV302> da rivedere - proviene da IMC

Visibilità immagine: 1

Collocazione del file nell'archivio locale: E:\SESTOCALENDE-BELLINI

Nome del file originale: BELLINI 117a-1.JPG

**DOCUMENTAZIONE FOTOGRAFICA [4 / 14]**

Codice univoco della risorsa: SC\_RA\_VM020-00323\_IMG-0000062053

Genere: documentazione allegata

Codice identificativo: BELLINI 117b

Note: anello

Specifiche: <CONV302> da rivedere - proviene da IMC

Visibilità immagine: 1

Collocazione del file nell'archivio locale: E:\SESTOCALENDE-BELLINI

Nome del file originale: BELLINI 117b.JPG

**DOCUMENTAZIONE FOTOGRAFICA [5 / 14]**

Codice univoco della risorsa: SC\_RA\_VM020-00323\_IMG-0000062054

Genere: documentazione allegata

Codice identificativo: BELLINI 117b-1

Note: anello

Specifiche: <CONV302> da rivedere - proviene da IMC

Visibilità immagine: 1

Collocazione del file nell'archivio locale: E:\SESTOCALENDE-BELLINI

Nome del file originale: BELLINI 117b-1.JPG

**DOCUMENTAZIONE FOTOGRAFICA [6 / 14]**

Codice univoco della risorsa: SC\_RA\_VM020-00323\_IMG-0000062055

Genere: documentazione allegata

Codice identificativo: BELLINI 117c

Note: anello

Specifiche: <CONV302> da rivedere - proviene da IMC

Visibilità immagine: 1

Collocazione del file nell'archivio locale: E:\SESTOCALENDE-BELLINI

Nome del file originale: BELLINI 117c.JPG

**DOCUMENTAZIONE FOTOGRAFICA [7 / 14]**

Codice univoco della risorsa: SC\_RA\_VM020-00323\_IMG-0000062056

Genere: documentazione allegata

Codice identificativo: BELLINI 117c-1

Note: anello

Specifiche: <CONV302> da rivedere - proviene da IMC

Visibilità immagine: 1

Collocazione del file nell'archivio locale: E:\SESTOCALENDE-BELLINI

Nome del file originale: BELLINI 117c-1.JPG

**DOCUMENTAZIONE FOTOGRAFICA [8 / 14]**

Codice univoco della risorsa: SC\_RA\_VM020-00323\_IMG-0000062057

Genere: documentazione allegata

Codice identificativo: BELLINI 117d

Note: anello

Specifiche: <CONV302> da rivedere - proviene da IMC

Visibilità immagine: 1

Collocazione del file nell'archivio locale: E:\SESTOCALENDE-BELLINI

Nome del file originale: BELLINI 117d.JPG

**DOCUMENTAZIONE FOTOGRAFICA [9 / 14]**

Codice univoco della risorsa: SC\_RA\_VM020-00323\_IMG-0000062058

Genere: documentazione allegata

Codice identificativo: BELLINI 117d-1

Note: anello

Specifiche: <CONV302> da rivedere - proviene da IMC

Visibilità immagine: 1

Collocazione del file nell'archivio locale: E:\SESTOCALENDE-BELLINI

Nome del file originale: BELLINI 117d-1.JPG

**DOCUMENTAZIONE FOTOGRAFICA [10 / 14]**

Codice univoco della risorsa: SC\_RA\_VM020-00323\_IMG-0000062059

Genere: documentazione allegata

Codice identificativo: BELLINI 117e

Note: anello

Specifiche: <CONV302> da rivedere - proviene da IMC

Visibilità immagine: 1

Collocazione del file nell'archivio locale: E:\SESTOCALENDE-BELLINI

Nome del file originale: BELLINI 117e.JPG

**DOCUMENTAZIONE FOTOGRAFICA [11 / 14]**

Codice univoco della risorsa: SC\_RA\_VM020-00323\_IMG-0000062060

Genere: documentazione allegata

Codice identificativo: BELLINI 117e-1

Note: anello

Specifiche: <CONV302> da rivedere - proviene da IMC

Visibilità immagine: 1

Collocazione del file nell'archivio locale: E:\SESTOCALENDE-BELLINI

Nome del file originale: BELLINI 117e-1.JPG

**DOCUMENTAZIONE FOTOGRAFICA [12 / 14]**

Codice univoco della risorsa: SC\_RA\_VM020-00323\_IMG-0000062061

Genere: documentazione allegata

Codice identificativo: BELLINI 117f

Note: anello

Specifiche: <CONV302> da rivedere - proviene da IMC

Visibilità immagine: 1

Collocazione del file nell'archivio locale: E:\SESTOCALENDE-BELLINI

Nome del file originale: BELLINI 117f.JPG

**DOCUMENTAZIONE FOTOGRAFICA [13 / 14]**

Codice univoco della risorsa: SC\_RA\_VM020-00323\_IMG-0000062062

Genere: documentazione allegata

Codice identificativo: BELLINI 117f-1

Note: anello



Specifiche: <CONV302> da rivedere - proviene da IMC

Visibilità immagine: 1

Collocazione del file nell'archivio locale: E:\SESTOCALENDE-BELLINI

Nome del file originale: BELLINI 117f-1.JPG

#### **DOCUMENTAZIONE FOTOGRAFICA [14 / 14]**

Codice univoco della risorsa: SC\_RA\_VM020-00323\_IMG-0000062063

Genere: documentazione allegata

Codice identificativo: BELLINI 117g

Note: anello

Specifiche: <CONV302> da rivedere - proviene da IMC

Visibilità immagine: 1

Collocazione del file nell'archivio locale: E:\SESTOCALENDE-BELLINI

Nome del file originale: BELLINI 117g.JPG

#### **BIBLIOGRAFIA**

Genere: bibliografia specifica

Autore: Soffredi A.

Titolo contribuito

Le collezioni Mattana, Bellini, Visconti di Somma Lombardo ( Varese ) , in " Sibirium " volume dodicesimo 1973 - 75

Luogo di edizione: Varese

Anno di edizione: 1975

V., pp., nn.: pp. 81 - 89

### **COMPILAZIONE**

#### **COMPILAZIONE**

Anno di redazione: 2005

Ente compilatore: Provincia di Varese

Nome: Mazzucchelli, A.

Funzionario responsabile: Vagliani, E.