

Reattore a tre ingressi - chimica

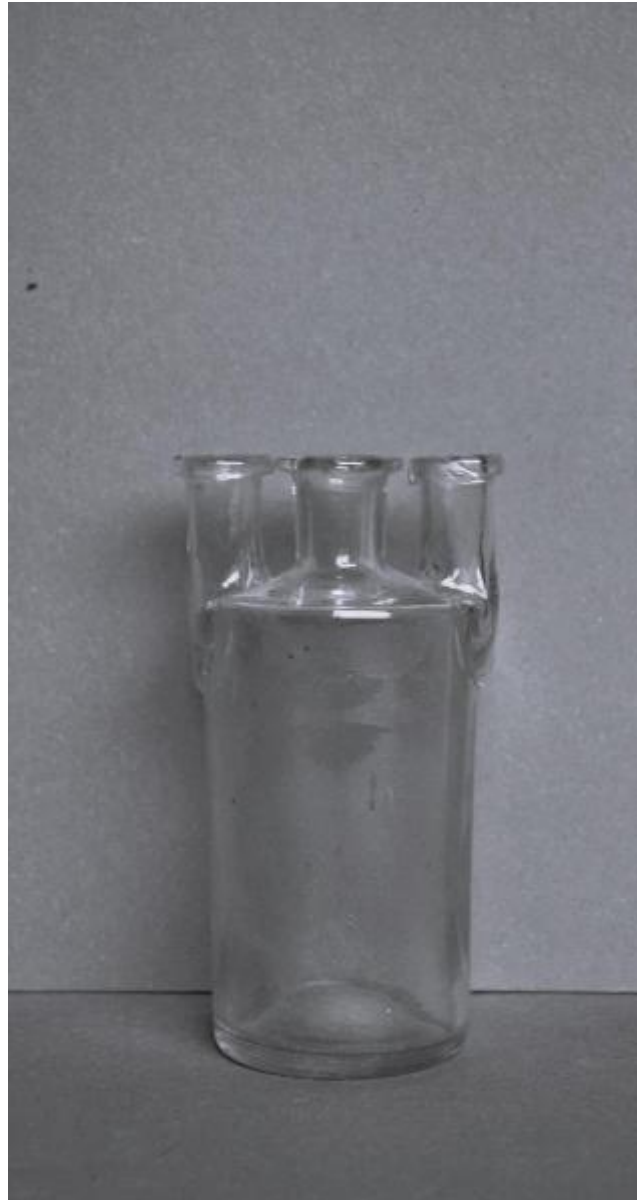

Link risorsa: <https://www.lombardiabenculturali.it/scienza-tecnologia/schede/SWFL1-00012/>

Scheda SIRBeC: <https://www.lombardiabenculturali.it/scienza-tecnologia/schede-complete/SWFL1-00012/>

CODICI

Unità operativa: SWFL1

Numero scheda: 12

Codice scheda: SWFL1-00012

Tipo scheda: PST

Livello ricerca: P

CODICE UNIVOCO

Codice regione: 03

Ente schedatore: R03/ Museo della Val Cavallina

Ente competente: S27

RELAZIONI

STRUTTURA COMPLESSA

Livello: 11

Codice IDK della scheda madre: SWFL1-00001

OGGETTO

OGGETTO

Definizione: Reattore a tre ingressi

Identificazione: elemento d'insieme

CATEGORIA

Categoria principale: chimica

Altra categoria: attrezzi e utensili

LOCALIZZAZIONE GEOGRAFICO-AMMINISTRATIVA

INDICAZIONE DEL CONTENITORE FISICO

Codice del contenitore fisico: 27939

Categoria del contenitore fisico: architettura

LOCALIZZAZIONE GEOGRAFICO-AMMINISTRATIVA ATTUALE

Stato: Italia

Regione: Lombardia

Provincia: BG

Nome provincia: Bergamo

Codice ISTAT comune: 016058

Comune: Casazza

COLLOCAZIONE SPECIFICA

Tipologia: palazzo

Denominazione: Palazzo Bettoni

Indirizzo: Via Nazionale, 67

Denominazione struttura conservativa - livello 1: Museo della Val Cavallina

Tipologia struttura conservativa: museo

Collocazione in sicurezza: SI

Altra denominazione: Museo della Val Cavallina

ACCESSIBILITA' DEL BENE

Accessibilità: NO

Specifiche

L'oggetto non è attualmente esposto al pubblico, in attesa di un apposito allestimento, ma è accessibile su richiesta.

ALTRE LOCALIZZAZIONI GEOGRAFICO-AMMINISTRATIVE

Tipo di localizzazione: luogo di provenienza/collocazione precedente

LOCALIZZAZIONE GEOGRAFICO-AMMINISTRATIVA

Stato: Italia

Regione: Lombardia

Provincia: BG

Comune: Tavernola Bergamasca

COLLOCAZIONE SPECIFICA

Tipologia: villa

Denominazione: Villa Elena

Denominazione spazio viabilistico: Via Roma, 44

DATA

Data uscita: 2021

DATI PATRIMONIALI E COLLEZIONI

INVENTARIO

Denominazione: inventario corrente

Data: 2024

Numero: 222

CRONOLOGIA

CRONOLOGIA GENERICA

Secolo: sec. XX

CRONOLOGIA SPECIFICA

Da: 1920

Validità: ca.

A: 1980

Validità: ca.

Specifica: Le date riportate si riferiscono al periodo di attività del proprietario originario del bene, Luigi Fenaroli.

Motivazione cronologia: contesto

DATI TECNICI

MATERIA E TECNICA

Materia: vetro

Tecnica: fusione/ soffiatura

MISURE

Unità: cm

Altezza: 13

Diametro: 6

DATI ANALITICI

DESCRIZIONE

Oggetto

Contenitore in vetro trasparente, di forma cilindrica; dalla spalla si diramano tre bocchette anch'esse di forma cilindrica, mancanti del tappo.

Funzione: Attività di laboratorio

Modalità d'uso

Strumento adibito allo svolgimento di particolari reazioni, per la distillazione e per raccogliere sostanze allo stato gassoso. I colli multipli sono atti per l'inserimento di strumenti quali termometri o agitatori meccanici.

Cronologia d'uso: sec. XX

Notizie storico-critiche

Luigi Fenaroli (Milano 1899-Bergamo 1980) è stato un botanico e naturalista di fama internazionale. La sua sua carriera da ricercatore ha dato un notevole apporto allo sviluppo dell'agricoltura e selvicoltura; come naturalista ha fortemente contribuito agli studi di botanica sistematica. Particolare attenzione dedicò allo studio degli endemismi della Lombardia e alla loro salvaguardia.

Il reattore proviene dal laboratorio privato della villa che Fenaroli possedeva a Tavernola, sul lago d'Iseo, di cui aveva curato anche l'allestimento del giardino.

CONSERVAZIONE

STATO DI CONSERVAZIONE

Data: 2024

Stato di conservazione: buono

Fonte: osservazione diretta

CONDIZIONE GIURIDICA E VINCOLI

CONDIZIONE GIURIDICA

Indicazione generica: proprietà persona giuridica senza scopo di lucro

Indicazione specifica: Associazione Museo della Val Cavallina

Indirizzo: Via Don Zinetti, 1 - 2406 Casazza BG

ACQUISIZIONE

Tipo acquisizione: donazione

Nome: Avogadri, Aldo

Data acquisizione: 2021

Note

Il prof. Aldo Avogadri - direttore del Museo di Scienze Naturali di Lovere - eseguì, per conto della famiglia del prof. Fenaroli, una rilevazione del parco di Villa Elena a Tavernola; nel 2021, in seguito alla messa in vendita dell'immobile, si occupò di inventariare e smistare i materiali conservati nel solaio, nella biblioteca e nel laboratorio; una parte di questi furono donati al Museo della Val Cavallina.

FONTI E DOCUMENTI DI RIFERIMENTO

DOCUMENTAZIONE FOTOGRAFICA

Codice univoco della risorsa: SW_PST_SWFL1-00012_IMG-0000000001

Genere: documentazione allegata

Tipo: fotografia digitale colore

Autore: Rossi, Chiara

Data: 2024/09/05

Codice identificativo: SWFL1-00012-0000000001

Visibilità immagine: 1

Nome del file originale: DSC_1125.JPG

COMPILAZIONE

COMPILAZIONE

Anno di redazione: 2024

Ente compilatore: Museo della Val Cavallina

Nome: Rossi, Chiara

Funzionario responsabile: Cambianica, Raffaele