

## Modello in cera - medicina

Angelo Bellini

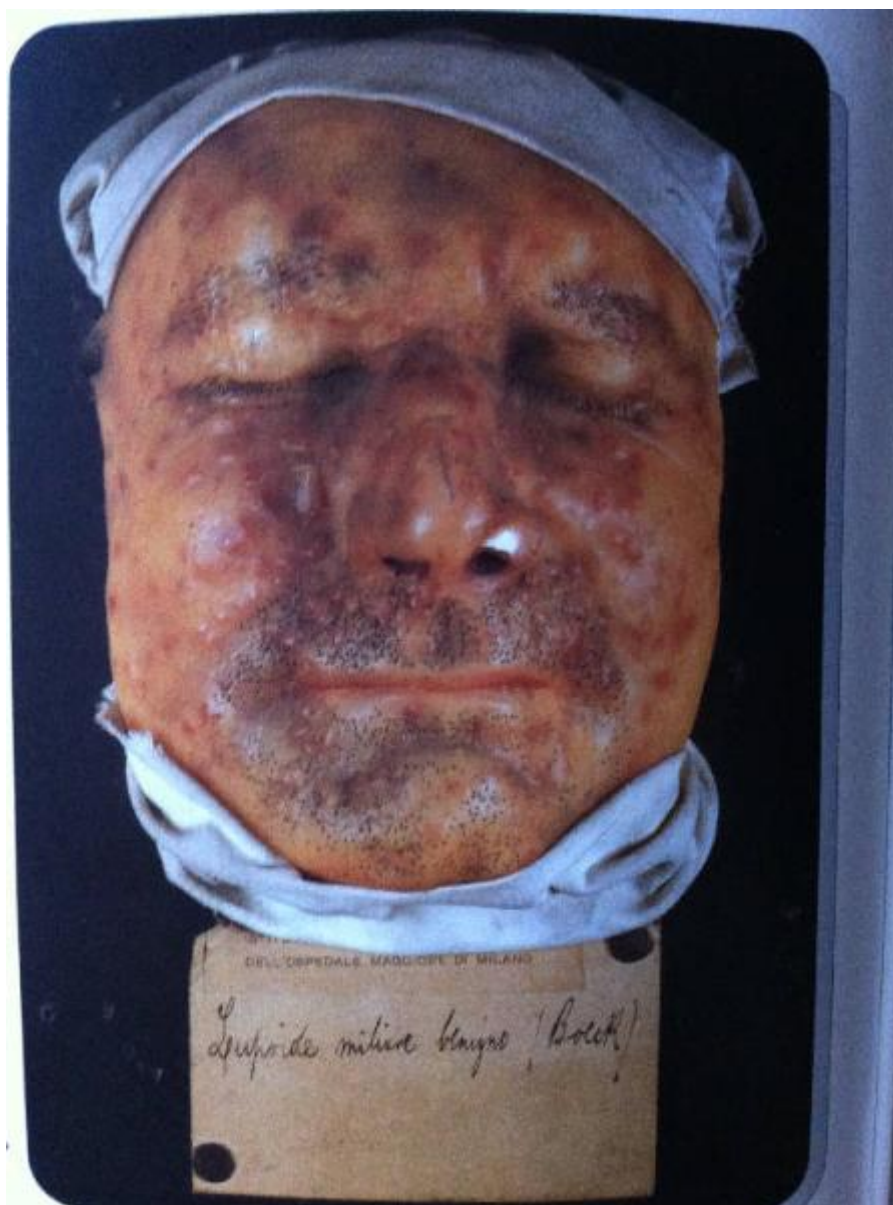

Link risorsa: <https://www.lombardiabeniculturali.it/scienza-tecnologia/schede/s6050-00221/>

Scheda SIRBeC: <https://www.lombardiabeniculturali.it/scienza-tecnologia/schede-complete/s6050-00221/>

## **CODICI**

Unità operativa: s6050

Numero scheda: 221

Codice scheda: s6050-00221

Tipo scheda: PST

Livello ricerca: I

### **CODICE UNIVOCO**

Codice regione: 03

Numero catalogo generale: 00695262

Ente schedatore: R03/ Università degli Studi di Milano

Ente competente: S27

## **OGGETTO**

### **OGGETTO**

Definizione: modello in cera

Tipologia: lupoide miliare benigno (Boeck)

Disponibilità del bene: reale

### **SOGGETTO**

Identificazione: Lupoide miliare benigno (Boeck)

## **CATEGORIA**

Categoria principale: medicina

Altra categoria: dermatologia

Parole chiave: modello in cera

## **LOCALIZZAZIONE GEOGRAFICO-AMMINISTRATIVA**

### **INDICAZIONE DEL CONTENITORE FISICO**

Codice del contenitore fisico: 27212

Categoria del contenitore fisico: architettura

### **LOCALIZZAZIONE GEOGRAFICO-AMMINISTRATIVA ATTUALE**

Stato: Italia

Regione: Lombardia

Provincia: MI

Nome provincia: Milano

### **COLLOCAZIONE SPECIFICA**

Tipologia: palazzo

Denominazione: Ospedale Maggiore Policlinico, Mangiagalli e Regina Elena - Clinica Dermatologica

Indirizzo: Via Pace, 9

## **DATI PATRIMONIALI E COLLEZIONI**

### **INVENTARIO**

## **CRONOLOGIA**

### **CRONOLOGIA GENERICA**

Secolo: sec. XX

Motivazione cronologia: documentazione

## **DEFINIZIONE CULTURALE**

### **AUTORE**

Ruolo: costruttore

Nome di persona o ente: Angelo Bellini

Tipo intestazione: E

Dati anagrafici/Periodo di attività: sec. XX

Motivazione dell'attribuzione: documentazione

## **DATI TECNICI**

### **MATERIA E TECNICA**

Materia: cera

Note: supporto in legno e tessuto

### **MISURE**

Unità: cm

Larghezza: 26

Lunghezza: 26

Spessore: 12

## DATI ANALITICI

### DESCRIZIONE

Oggetto

Cera dermatologica raffigurante lesioni di "Lupus miliare benigno (Boeck)".

(Lupus miliaris disseminatus facile?)

Si apprezzano papule rossastre simili al quadro della rosacea, ma il colorito è più cuopo e la disposizione non è tipica.

La cera è collocata su un supporto piano, sul quale è posta anche un'etichetta con scritto "Lupus miliare benigno (Boeck)".

## CONSERVAZIONE

### STATO DI CONSERVAZIONE

Stato di conservazione: cattivo

## CONDIZIONE GIURIDICA E VINCOLI

### CONDIZIONE GIURIDICA

Indicazione generica: proprietà Ente sanitario

Indicazione specifica: Fondazione IRCCS Ca' Granda Ospedale Maggiore Policlinico

## FONTI E DOCUMENTI DI RIFERIMENTO

### DOCUMENTAZIONE FOTOGRAFICA

Codice univoco della risorsa: SC\_PST\_s6050-00221\_IMG-0000033439

Genere: documentazione allegata

Tipo: fotografia digitale colore

Codice identificativo: cere9

Collocazione del file nell'archivio locale: cere dermatologiche

Nome del file originale: cere9.JPG

### BIBLIOGRAFIA

Autore: R.Caputo, C. Gelmetti, C.Rigoni

Titolo libro o rivista

Le cere dermatologiche dell'Università degli Studi di Milano -Scienza e Arte nella storia della dermatologia.

Luogo di edizione: Recordati, Milano

Anno di edizione: 1989

## **COMPILAZIONE**

### **COMPILAZIONE**

Anno di redazione: 2012

Ente compilatore: Università degli Studi di Milano

Nome: Mattavelli, Marcella

Funzionario responsabile: Tucci, Pasquale

### **TRASCRIZIONE PER INFORMATIZZAZIONE**

Anno di trascrizione/informatizzazione: 2012

Nome: Mattavelli, Marcella

Ente compilatore: Università degli Studi di Milano