

# Speculum Romanae Magnificentiae

## Bos Jacobus

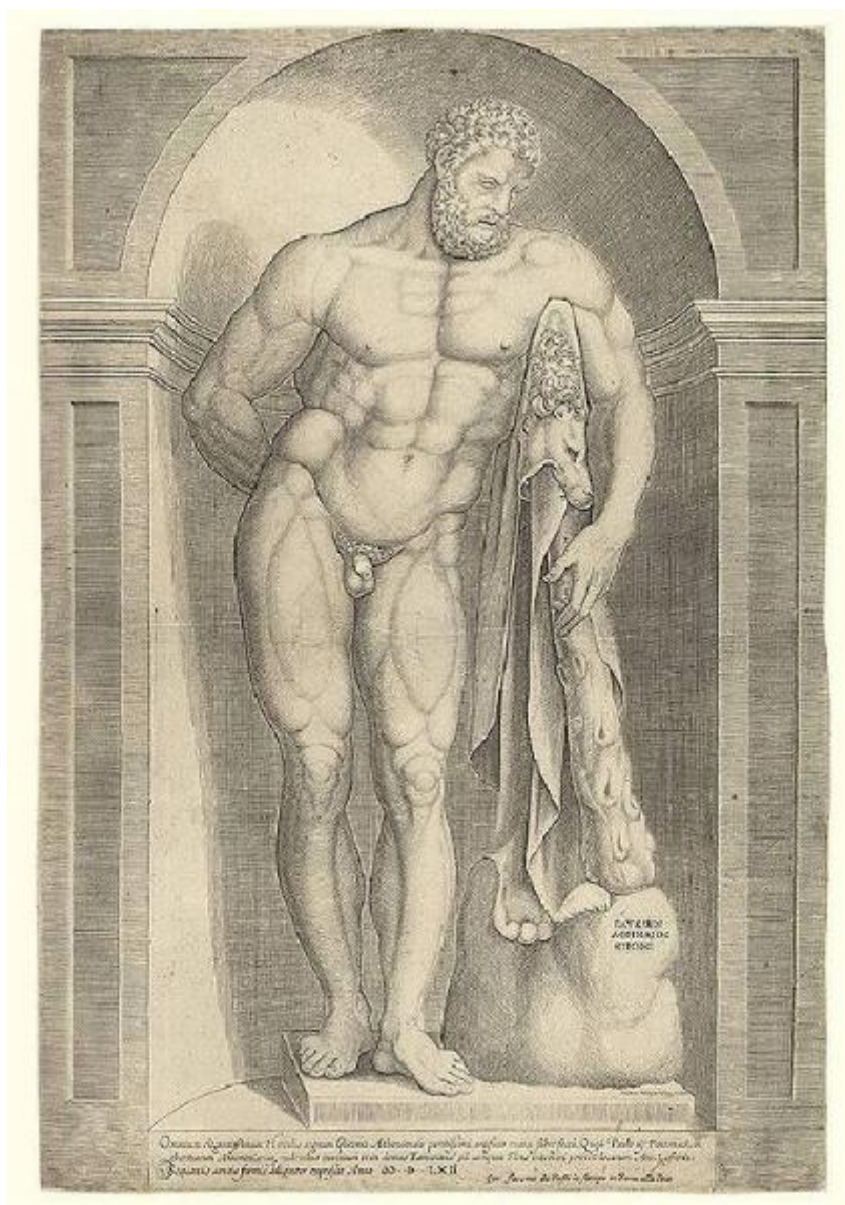

Link risorsa: <https://www.lombardiabeniculturali.it/stampe/schede/H0110-05854/>

Scheda SIRBeC: <https://www.lombardiabeniculturali.it/stampe/schede-complete/H0110-05854/>

## CODICI

Unità operativa: H0110

Numero scheda: 5854

Codice scheda: H0110-05854

Tipo scheda: S

Livello ricerca: I

### CODICE UNIVOCO

Codice regione: 03

Numero catalogo generale: 01948113

Ente schedatore: R03/ Raccolta delle Stampe Achille Bertarelli

Ente competente: S27

## OGGETTO

### OGGETTO

Definizione: stampa smarginata

Disponibilità del bene: reale

### SOGGETTO

Identificazione: ERCOLE

Titolo: Statua di Ercole

Titolo della serie di appartenenza: Speculum Romanae Magnificentiae

## LOCALIZZAZIONE GEOGRAFICO-AMMINISTRATIVA

### INDICAZIONE DEL CONTENITORE FISICO

Codice del contenitore fisico: 19

Categoria del contenitore fisico: architettura

### LOCALIZZAZIONE GEOGRAFICO-AMMINISTRATIVA ATTUALE

Stato: Italia

Regione: Lombardia

Provincia: MI

Nome provincia: Milano

Codice ISTAT comune: 015146

Comune: Milano

### **COLLOCAZIONE SPECIFICA**

Tipologia: castello

Denominazione: Castello Sforzesco - complesso

Indirizzo: Piazza Castello

Denominazione struttura conservativa - livello 1: Civiche Raccolte Grafiche e Fotografiche del Castello Sforzesco

Denominazione struttura conservativa - livello 2: Raccolta delle Stampe Achille Bertarelli

Tipologia struttura conservativa: museo

Altra denominazione [1 / 5]: Castello di Porta Giovia

Altra denominazione [2 / 5]: Castello di Porta Giovia

Altra denominazione [3 / 5]: Castello di Porta Giovia

Altra denominazione [4 / 5]: Castello di Porta Giovia

Altra denominazione [5 / 5]: Castello di Porta Giovia

## **DATI PATRIMONIALI E COLLEZIONI**

### **INVENTARIO**

Numero: Albo H 56/2, tav. 71

## **CRONOLOGIA**

### **CRONOLOGIA GENERICA**

Secolo: sec. XVI

### **CRONOLOGIA SPECIFICA**

Da: 1562

Validità: post

A: 1562

Validità: ante

## **DEFINIZIONE CULTURALE**

### **AUTORE**

Ruolo: incisore

Nome di persona o ente: Bos Jacobus

Tipo intestazione: P

Dati anagrafici/Periodo di attività: 1520 ca./

Codice scheda autore: H0080-00578

### **STATO DELL' OPERA**

Stato: quarto stato su quattro

Specifiche

In primo stato solo con l'indirizzo di Lafrery, in secondo stato con l'indirizzo di Paolo Graziano, in terzo stato con l'indirizzo di Pietro de' Nobili

## **DATI TECNICI**

### **MATERIA E TECNICA**

Materia: bulino

### **MISURE FOGLIO**

Unità: mm

Altezza: 447

Larghezza: 302

Indicazioni sul soggetto

La stampa rappresenta la statua entro una nicchia; la clava a cui Ercole si appoggia e la pelle di leone si trovano sulla destra della composizione.

nicchia, clava

## **DATI ANALITICI**

### **ISCRIZIONI [1 / 3]**

Posizione: nel margine inferiore

Trascrizione

Omnium elegantissimum Herculis signum Gliconis Atheniensis peritissimi artificis manu factu, Quod Paulo iij Pont. max. in/ thermarum Antoninianaeruderibus inuentum et in domus Farnesianae ad campum Florae interiori porticu locatum Ant. Lafrerius/ Sequanus aeneis formis diligenter expressit Anno M. D. L X II

### **ISCRIZIONI [2 / 3]**

Posizione: in basso a destra sul piedestallo

Trascrizione: Iacobus Bossius Belga incidit

### **ISCRIZIONI [3 / 3]**

Posizione: in basso a destra, sotto l' iscrizione

Trascrizione: Gio. Giacomo de Rossi le stampa in Roma alla Pace

#### Notizie storico-critiche

Questa stampa è stata attribuita a Béatrizet nell'Indice de' Rossi 1677, n. 49. Il soggetto è stato inciso anche da Giorgio Ghisi (B. 41, TIB pag. 101) ed è stato edito anche da Mario Cartaro (B. 41 copia, TIB pag. 102). In questo foglio accanto all'indirizzo di de' Rossi rimane traccia di un precedente indirizzo abraso

## CONSERVAZIONE

### STATO DI CONSERVAZIONE

Indicazioni specifiche: controfondato

## CONDIZIONE GIURIDICA E VINCOLI

### CONDIZIONE GIURIDICA

Indicazione generica: proprietà Ente pubblico territoriale

Indicazione specifica: Comune di Milano

Indirizzo: Piazza della Scala, 2 - 20121 Milano

## FONTI E DOCUMENTI DI RIFERIMENTO

### DOCUMENTAZIONE FOTOGRAFICA

Codice univoco della risorsa: SC\_S\_H0110-05854\_IMG-0000151382

Genere: documentazione allegata

Codice identificativo: 056b071\_

Collocazione del file nell'archivio locale: albo\h

Nome del file originale: 056b071\_.jpg

### BIBLIOGRAFIA

Genere: bibliografia specifica

Autore: Huelsen C.

Titolo libro o rivista: Collectanea variae doctrinae Leoni S. Olschki bibliopolae florentino

Titolo contributo: Das Speculum Romanae Magnificentiae des Antonio Lafreri

Luogo di edizione: Munchen

Anno di edizione: 1921

Codice scheda bibliografia: H0080-00235

V., pp., nn.: p. 153 n. 55

## COMPILAZIONE

**COMPILAZIONE**

Anno di redazione: 1997

Ente compilatore: Raccolta delle Stampe Achille Bertarelli

Nome: Bianchi, Silvia

Funzionario responsabile: Mori, Giovanna

**AGGIORNAMENTO-REVISIONE [1 / 2]**

Anno di aggiornamento/revisione: 1999

Nome: Zamboni, Deborah

Ente compilatore: Raccolta delle Stampe Achille Bertarelli

**AGGIORNAMENTO-REVISIONE [2 / 2]**

Anno di aggiornamento/revisione: 1999

Nome: Bianchi, Silvia

Ente compilatore: Raccolta delle Stampe Achille Bertarelli