

Figura di donna

Di Stefano, Francesca

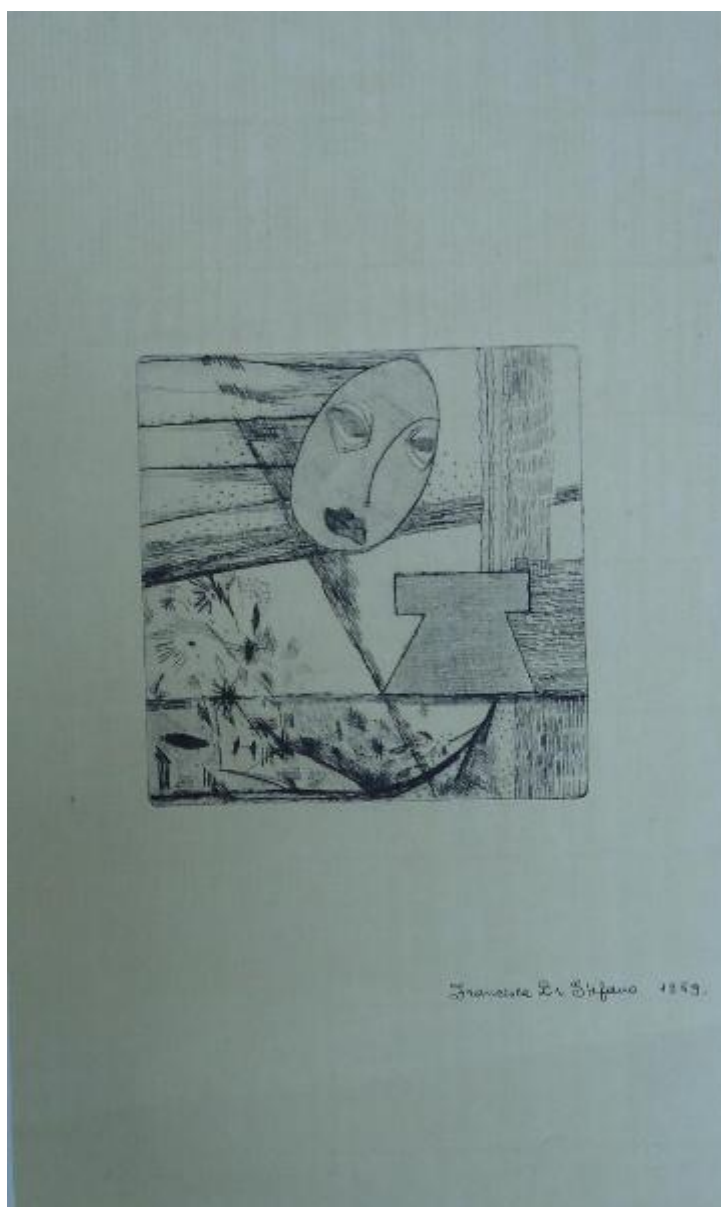

Link risorsa: <https://www.lombardiabeniculturali.it/stampe/schede/SW4t1-00178/>

Scheda SIRBeC: <https://www.lombardiabeniculturali.it/stampe/schede-complete/SW4t1-00178/>

CODICI

Unità operativa: SW4t1

Numero scheda: 178

Codice scheda: SW4t1-00178

Tipo scheda: S

Livello ricerca: C

CODICE UNIVOCO

Codice regione: 03

Numero catalogo generale: 00000284

Ente schedatore: R03/ Accademia di Belle Arti di Brera

Ente competente: S27

OGGETTO

OGGETTO

Definizione: stampa

QUANTITA'

Numero: 1

SOGGETTO

Categoria generale: composizioni di invenzione

Identificazione: Figura di donna

LOCALIZZAZIONE GEOGRAFICO-AMMINISTRATIVA

INDICAZIONE DEL CONTENITORE FISICO

Codice del contenitore fisico: 21440

Categoria del contenitore fisico: architettura

LOCALIZZAZIONE GEOGRAFICO-AMMINISTRATIVA ATTUALE

Stato: Italia

Regione: Lombardia

Provincia: MI

Nome provincia: Milano

Codice ISTAT comune: 015146

Comune: Milano

COLLOCAZIONE SPECIFICA

Tipologia: palazzo

Denominazione: Palazzo di Brera

Indirizzo: Via Brera, 28

Denominazione struttura conservativa - livello 1: Accademia di Belle Arti di Brera

Altra denominazione [1 / 3]: Palazzo della Pinacoteca di Brera

Altra denominazione [2 / 3]: Palazzo della Pinacoteca di Brera

Altra denominazione [3 / 3]: Palazzo dell'Accademia di Brera

DATI PATRIMONIALI E COLLEZIONI

Sezione: Stampe Fondo Contemporaneo

INVENTARIO

Denominazione: Inventario corrente

Data: 2020

Numero: COL.CONT. 398

CRONOLOGIA

CRONOLOGIA GENERICA

Secolo: sec. XX

Frazione di secolo: seconda metà

CRONOLOGIA SPECIFICA

Da: 1959

Validità: post

A: 1959

Motivazione cronologia: data

DEFINIZIONE CULTURALE

AUTORE

Ruolo: incisore

Nome di persona o ente: Di Stefano, Francesca

Tipo intestazione: P

Dati anagrafici/Periodo di attività: 1935/2013

Motivazione dell'attribuzione: firma

AMBITO CULTURALE

Denominazione: ambito italiano

Motivazione dell'attribuzione: documentazione

DATI TECNICI

MATERIA E TECNICA

Materia: carta

Tecnica: acquaforte

MISURE

Parte: parte incisa

Unità: mm

Altezza: 120

Larghezza: 120

Indicazioni sul soggetto: figura femminile

DATI ANALITICI

STEMMI, EMBLEMI, MARCHI

Classe di appartenenza: timbro a secco

Quantità: 1

Posizione: al recto in basso a destra

Descrizione: B ACCADEMIA DI BRERA MILANO

Notizie storico-critiche

Disegno in preparazione all'ammissione in Accademia di Belle Arti di Brera.

Il disegno è conservato all'interno di una cartellina di cartoncino "JAN15", di misure mm. 350x500; la cartellina riporta il marchio della scuola di ceramica di Migno Amigoni e Marieda Di Stefano in via Giorgio Jan nella Casa Boschi Di Stefano (da documentazione di donazione)

CONSERVAZIONE

STATO DI CONSERVAZIONE

Stato di conservazione: buono

CONDIZIONE GIURIDICA E VINCOLI

CONDIZIONE GIURIDICA

Indicazione generica: proprietà Stato

Indicazione specifica: Accademia di Belle Arti di Brera

Indirizzo: Via Brera, 28 - 20121 Milano (MI)

ACQUISIZIONE

Tipo acquisizione: donazione

Nome: Trazzi Laura, Trazzi Lucia

Data acquisizione: 2017/03/29

Luogo acquisizione: MI/ Milano/ Accademia di Brera

FONTI E DOCUMENTI DI RIFERIMENTO

DOCUMENTAZIONE FOTOGRAFICA

Codice univoco della risorsa: SW_S_SW4t1-00178_IMG-000000001

Genere: documentazione allegata

Tipo: fotografia digitale

Codice identificativo: SW4t1-00178-000000001

Nome del file originale: COL.CONT.398.JPG

COMPILAZIONE

COMPILAZIONE

Anno di redazione: 2020

Ente compilatore: Accademia di Belle Arti di Brera

Nome: Colombo, Alice

Funzionario responsabile: Mariani, Anna